



**CORPORATIVO
DUBLIN**
S.A. DE C.V



CATÁLOGO 2026



Kit automático AGM para vidrio / aluminio

MATERIAL	MEDIDAS	CLAVE
VARIOS	----	KT - 5000 AT
VARIOS	----	KT - 5000 AT NG

**Abrazadera para banda de sistema automático AGM**

MATERIAL	MEDIDAS	CLAVE
VARIOS	----	AB - 5008 AT

**Banda dentada para sistema automático AGM**

MATERIAL	MEDIDAS	CLAVE
VARIOS	----	BD - 5005 AT

**Carretilla para sistema automático AGM**

MATERIAL	MEDIDAS	CLAVE
VARIOS	----	CA - 5007 AT

**Cable para sistema automático AGM**

MATERIAL	MEDIDAS	CLAVE
VARIOS	----	CL - 5003 AT

**Computadora para sistema automático AGM**

MATERIAL	MEDIDAS	CLAVE
VARIOS	----	CM - 5001 AT

**Control de apertura para sistema automático AGM**

MATERIAL	MEDIDAS	CLAVE
VARIOS	----	CR - 5004 AT

**Guía de piso para sistema automático AGM (aluminio)**

MATERIAL	MEDIDAS	CLAVE
VARIOS	----	GA - 5011 AT

**Grapa para puerta de vidrio para sistema automático AGM**

MATERIAL	MEDIDAS	CLAVE
VARIOS	----	GC - 5016 AT



Guía de piso para sistema automático AGM (vidrio)

MATERIAL	MEDIDAS	CLAVE
VARIOS	----	GV - 5009 AT



Motor para sistema automático AGM

MATERIAL	MEDIDAS	CLAVE
VARIOS	----	MT - 5002 AT



Riel con tapa para sistema automático AGM

MATERIAL	MEDIDAS	CLAVE
ALUMINIO	5.2 MTS	RT - 5013 AT



Sensor unidireccional para sistema automático AGM

MATERIAL	MEDIDAS	CLAVE
VARIOS	----	SN - 5006 AT



Sensor de cortina para sistema automático AGM

MATERIAL	MEDIDAS	CLAVE
VARIOS	----	SN - 5015 AT



Tope para sistema automatico AGM

MATERIAL	MEDIDAS	CLAVE
VARIOS	----	TP - 5010 AT



Sistema Beirut AGM en escuadra vidrio-vidrio

MATERIAL	MEDIDAS	CLAVE	PIEZAS x MASTER
ACERO INOX. 304 / SATÍN	----	SC - 4700 IS	DESDE 1 PZA.
ACERO INOX. 304 / NEGRO	----	SC - 4700 NG	DESDE 1 PZA.
ACERO INOX. 304 / ORO	----	SC - 4700 O	DESDE 1 PZA.

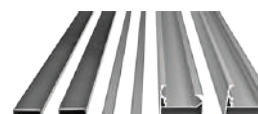

Sistema Beirut AGM en escuadra vidrio-muro

MATERIAL	MEDIDAS	CLAVE	PIEZAS x MASTER
ACERO INOX. 304 / SATÍN	----	SC - 4701 IS	DESDE 1 PZA.
ACERO INOX. 304 / NEGRO	----	SC - 4701 NG	DESDE 1 PZA.
ACERO INOX. 304 / ORO	----	SC - 4701 O	DESDE 1 PZA.



Sistema de cancel de baño Dublín

MATERIAL / ACABADO	MEDIDAS	CLAVE	PIEZAS x MASTER
ACERO INOX. 304 / SATÍN	----	SC - 4401 IS	10
ACERO INOX. 304 / NEGRO	----	SC - 4401 NG	10
ACERO INOX. 304 / ORO	----	SC - 4401 O	10
ACERO INOX. 304 / CROMO	----	SC - 4402 IC	10
ACERO INOX. 304 / SATÍN	----	SC - 4402 IS	10
ZAMAC / SATÍN	----	SC - 4403 IS	10



Barra para sistema de cancel de baño Dublín

MATERIAL	MEDIDAS	CLAVE	PIEZAS x MASTER
ACERO INOX. 304 / SATÍN	2.00 M	TB - 4200 IS	10
ACERO INOX. 304 / NEGRO	2.00 M	TB - 4200 NG	10
ACERO INOX. 304 / ORO	2.00 M	TB - 4200 O	10
ACERO INOX. 304 / CROMO	2.00 M	TB - 4200 C	10
ACERO INOX. 304 / SATÍN	3.00 M	TB - 4300 IS	10
ACERO INOX. 304 / NEGRO	3.00 M	TB - 4300 NG	8
ACERO INOX. 304 / ORO	3.00 M	TB - 4300 O	8
ACERO INOX. 304 / CROMO	3.00 M	TB - 4300 C	10

**Conector para sistema de cancel de baño Dublín**

MATERIAL	MEDIDAS	CLAVE	PIEZAS x MASTER	PZAS. x EMP. INDIV.
ACERO INOX. 304 / SATÍN	----	AC - 4410 IS	100	1
ACERO INOX. 304 / ORO	----	AC - 4410 O	100	1

**Tope para sistema de cancel de baño Dublín**

MATERIAL	MEDIDAS	CLAVE	PIEZAS x MASTER	PZAS. x EMP. INDIV.
ACERO INOX. 304 / SATÍN	----	AC - 4411 IS	100	1

**Guía de piso para sistema de cancel de baño Dublín**

MATERIAL	MEDIDAS	CLAVE	PIEZAS x MASTER	PZAS. x EMP. INDIV.
ACERO INOX. 304 / SATÍN	----	AC - 4412 IS	100	1
ACERO INOX. 304 / ORO	----	AC - 4412 O	100	1

**Escuadra para barra de sistema de cancel de baño Dublín**

MATERIAL	MEDIDAS	CLAVE	PIEZAS x MASTER	PZAS. x EMP. INDIV.
ACERO INOX. 304 / SATÍN	----	AC - 4413 IS	100	1
ACERO INOX. 304 / NEGRO	----	AC - 4413 NG	100	1
ACERO INOX. 304 / ORO	----	AC - 4413 O	100	1

**Escuadra para vidrio / barra de sistema de cancel de baño Dublín**

MATERIAL	MEDIDAS	CLAVE	PIEZAS x MASTER	PZAS. x EMP. INDIV.
ACERO INOX. 304 / SATÍN	----	AC - 4414 IS	100	1
ACERO INOX. 304 / ORO	----	AC - 4414 O	100	1

**Conector para sistema de cancel de baño Dublín**

MATERIAL	MEDIDAS	CLAVE	PIEZAS x MASTER	PZAS. x EMP. INDIV.
ACERO INOX. 304 / SATÍN	----	AC - 4415 IS	100	1

**Jaladera redonda para vidrio con resaque**

MATERIAL / ACABADO	CAPACIDAD	CLAVE	PIEZAS x MASTER	PZAS. x EMP. INDIV.
ACERO INOX. 304 / SATÍN	45 / 58 MM	JA - 3003 IS	100	1
ACERO INOX. 304 / NEGRO	45 / 58 MM	JA - 3003 NG	100	1
ACERO INOX. 304 / ORO	45 / 58 MM	JA - 3003 O	100	1
ACERO INOX. 304 / SATÍN	58 / 68 MM	JA - 3004 IS	100	1



Sistema corredizo Armenia para cristal

MATERIAL	MEDIDAS	CLAVE	PIEZAS x MASTER
ACERO INOX. 304 / SATÍN	----	SC - 4400 IS	5
ACERO INOX. 304 / NEGRO	----	SC - 4400 NG	5
ACERO INOX. 304 / ORO	----	SC - 4400 O	5

**Sistema de cancel de baño Irlanda**

MATERIAL / ACABADO	MEDIDAS	CLAVE	PIEZAS x MASTER
ACERO INOX. 304 / SATÍN	----	SC - 4404 IS	5

**Tubo para sistema corredizo**

MATERIAL	MEDIDAS	CLAVE	PIEZAS x MASTER
ACERO INOX. 304 / SATÍN	25 MM x 2.5 MM x 2.00 M	TB - 1200 IS	10
ACERO INOX. 304 / NEGRO	25 MM x 2.5 MM x 2.00 M	TB - 1200 NG	10
ACERO INOX. 304 / ORO	25 MM x 2.5 MM x 2.00 M	TB - 1200 O	10
ACERO INOX. 304 / SATÍN	25 MM x 2.5 MM x 3.00 M	TB - 1300 IS	10
ACERO INOX. 304 / NEGRO	25 MM x 2.5 MM x 3.00 M	TB - 1300 NG	6
ACERO INOX. 304 / ORO	25 MM x 2.5 MM x 3.00 M	TB - 1300 O	6

**Conector lateral muro - tubo para sistema corredizo Armenia**

MATERIAL / ACABADO	MEDIDAS	CLAVE	PIEZAS x MASTER
ACERO INOX. 304 / SATÍN	25 MM	AC - 4416 IS	50

**Conector lateral muro - tubo para sistema corredizo Armenia**

MATERIAL / ACABADO	MEDIDAS	CLAVE	PIEZAS x MASTER
ACERO INOX. 304 / SATÍN	25 MM	AC - 4417 IS	50
ACERO INOX. 304 / ORO	25 MM	AC - 4417 O	50

**Sistema corredizo Chipre para cristal con resaque**

MATERIAL	MEDIDAS	CLAVE	PIEZAS x MASTER
ACERO INOX. 304	----	SC - 4500 IS	10
ACERO INOX. 304	----	SC - 4500 NG	10

**Sistema corredizo Yemen para cristal con resaque**

MATERIAL	MEDIDAS	CLAVE	PIEZAS x MASTER
ACERO INOX. 304	----	SC - 4600 IS	20
ACERO INOX. 304	----	SC - 4600 NG	20



Perfil riel cuadrado para sistema corredizo

MATERIAL	DESCRIPCIÓN	MEDIDAS	CLAVE	PIEZAS x MASTER
ALUMINIO	SENCILLO CORREDIZO	3 MTS	PC - 4500 N	6
ALUMINIO	SENCILLO CORREDIZO	5.85 MTS	PC - 4510 N	6
ALUMINIO	FIJO CORREDIZO	3 MTS	PC - 4501 N	6
ALUMINIO	FIJO CORREDIZO	5.85 MTS	PC - 4511 N	6
ALUMINIO	DOBLE CORREDIZO	3 MTS	PC - 4502 N	6
ALUMINIO	DOBLE CORREDIZO	5.85 MTS	PC - 4512 N	6

Conector clip muro-vidrio con bisel

MATERIAL	ACABADO	CLAVE	PIEZAS x MASTER
ACERO INOX. 304	CROMADO	BF - 1112 IC	100
ACERO INOX. 304	SATINADO	BF - 1112 IS	100
ACERO INOX. 304	NEGRO	BF - 1112 NG	100
ACERO INOX. 304	ORO	BF - 1112 O	100

**Conector clip muro-vidrio sin bisel**

MATERIAL	ACABADO	CLAVE	PIEZAS x MASTER
ACERO INOX. 304	CROMADO	BF - 1200 IC	100
ACERO INOX. 304	SATINADO	BF - 1200 IS	100
ACERO INOX. 304	NEGRO	BF - 1200 NG	100
ACERO INOX. 304	ORO	BF - 1200 O	100

**Conector clip vidrio-vidrio a 90 grados**

MATERIAL	ACABADO	CLAVE	PIEZAS x MASTER
ACERO INOX. 304	CROMADO	BF - 1201 IC	100
ACERO INOX. 304	SATINADO	BF - 1201 IS	100
ACERO INOX. 304	NEGRO	BF - 1201 NG	100
ACERO INOX. 304	ORO	BF - 1201 O	100

**Conector clip vidrio-vidrio a 180 grados**

MATERIAL	ACABADO	CLAVE	PIEZAS x MASTER
ACERO INOX. 304	CROMADO	BF - 1202 IC	100
ACERO INOX. 304	SATINADO	BF - 1202 IS	100
ACERO INOX. 304	NEGRO	BF - 1202 NG	100
ACERO INOX. 304	ORO	BF - 1202 O	100

**Conector clip muro-vidrio lateral a 90 grados**

MATERIAL	ACABADO	CLAVE	PIEZAS x MASTER
ACERO INOX. 304	CROMADO	BF - 1203 IC	100
ACERO INOX. 304	SATINADO	BF - 1203 IS	100
ACERO INOX. 304	NEGRO	BF - 1203 NG	100
ACERO INOX. 304	ORO	BF - 1203 O	100



Conector clip vidrio - vidrio 135 ° con resaque

MATERIAL / ACABADO	ACABADO	CLAVE	PIEZAS x MASTER
ACERO INOX. 304	CROMO	BF - 1204 IC	100
ACERO INOX. 304	SATIN	BF - 1204 IS	100
ACERO INOX. 304	NEGRO	BF - 1204 NG	100
ACERO INOX. 304	ORO	BF - 1204 O	100

**Conector clip vidrio - vidrio "T" con resaque**

MATERIAL / ACABADO	MEDIDAS	CLAVE	PIEZAS x MASTER
ACERO INOX. 304	CROMO	BF - 1205 IC	50
ACERO INOX. 304	SATIN	BF - 1205 IS	50

**Bisagra pivotante para 8 - 12 mm**

MATERIAL	ACABADO	CLAVE	PIEZAS x MASTER
ACERO INOX. 304	CROMADO	PV - 5000 IC	30
ACERO INOX. 304	SATINADO	PV - 5000 IS	30
ACERO INOX. 304	NEGRO	PV - 5000 NG	30
ACERO INOX. 304	ORO	PV - 5000 O	30

**Bisagra muro-vidrio con bisel**

MATERIAL	ACABADO	CLAVE	PIEZAS x MASTER
LATÓN	CROMADO	BM - 1113 IC	30
LATÓN	SATINADO	BM - 1113 IS	30
ACERO INOX. 304	CROMADO	BM - 2113 IC	30
ACERO INOX. 304	SATINADO	BM - 2113 IS	30
ACERO INOX. 304	NEGRO	BM - 2113 NG	30
ACERO INOX. 304	ORO	BM - 2113 O	30
ZAMAC	CROMADO	BM - 2114 IC	30
ZAMAC	SATINADO	BM - 2114 IS	30
ZAMAC	NEGRO	BM - 2114 NG	30
ZAMAC	ORO	BM - 2114 O	30

**Bisagra muro - vidrio 90 °sin bisel**

MATERIAL	ACABADO	CLAVE	PIEZAS x MASTER
ACERO INOX. 304	SATIN	BM - 3113 IS	30
ACERO INOX. 304	NEGRO	BM - 3113 NG	30

**Bisagra muro-vidrio EBC con bisel**

MATERIAL	ACABADO	CLAVE	PIEZAS x MASTER
ACERO INOX. 201	SATINADO	BM - 4113 IS	30
ACERO INOX. 201	NEGRO	BM - 4113 NG	30

**Bisagra desfasada con bisel**

MATERIAL	ACABADO	CLAVE	PIEZAS x MASTER
ACERO INOX. 304	CROMADO	BM - 2118 IC	30
ACERO INOX. 304	SATINADO	BM - 2118 IS	30
ACERO INOX. 304	NEGRO	BM - 2118 NG	30
ACERO INOX. 304	ORO	BM - 2118 O	30



Bisagra muro - vidrio desfasada sin bisel

MATERIAL	ACABADO	CLAVE	PIEZAS x MASTER
ACERO INOX. 304	SATÍN	BM - 3118 IS	30
ACERO INOX. 304	NEGRO	BM - 3118 NG	30

**Bisagra desfasada EBC con bisel**

MATERIAL	ACABADO	CLAVE	PIEZAS x MASTER
ACERO INOX. 201	SATINADO	BM - 4118 IS	30
ACERO INOX. 201	NEGRO	BM - 4118 NG	30

**Bisagra vidrio-vidrio a 180 ° con bisel**

MATERIAL	ACABADO	CLAVE	PIEZAS x MASTER
LATÓN	CROMADO	BC - 1111 IC	30
LATÓN	SATINADO	BC - 1111 IS	30
ACERO INOX. 304	CROMADO	BC - 2111 IC	30
ACERO INOX. 304	SATINADO	BC - 2111 IS	30
ACERO INOX. 304	NEGRO	BC - 2111 NG	30
ACERO INOX. 304	ORO	BC - 2111 O	30

**Bisagra vidrio - vidrio 180 ° sin bisel**

MATERIAL	ACABADO	CLAVE	PIEZAS x MASTER
ACERO INOX. 304	SATÍN	BC - 3111 IS	20
ACERO INOX. 304	NEGRO	BC - 3111 NG	20

**Bisagra vidrio-vidrio a 180 ° EBC con bisel**

MATERIAL	ACABADO	CLAVE	PIEZAS x MASTER
ACERO INOX. 201	SATINADO	BC - 4111 IS	30
ACERO INOX. 201	NEGRO	BC - 4111 NG	30

**Bisagra vidrio - vidrio a 135 ° con bisel**

MATERIAL	ACABADO	CLAVE	PIEZAS x MASTER
ACERO INOX. 304	CROMADO	BC - 2115 IC	30
ACERO INOX. 304	SATINADO	BC - 2115 IS	30
ACERO INOX. 304	NEGRO	BC - 2115 NG	30
ACERO INOX. 304	ORO	BC - 2115 O	30

**Bisagra vidrio - vidrio 135 ° sin bisel**

MATERIAL	ACABADO	CLAVE	PIEZAS x MASTER
ACERO INOX. 304	SATÍN	BC - 3115 IS	20
ACERO INOX. 304	NEGRO	BC - 3115 NG	20



Bisagra vidrio - vidrio a 135 EBC con bisel

MATERIAL	ACABADO	CLAVE	PIEZAS x MASTER
ACERO INOX. 201	SATINADO	BC - 4115 IS	30
ACERO INOX. 201	NEGRO	BC - 4115 NG	30



Bisagra vidrio - vidrio a 90 ° con bisel

MATERIAL	ACABADO	CLAVE	PIEZAS x MASTER
ACERO INOX. 304	CROMADO	BC - 2117 IC	30
ACERO INOX. 304	SATINADO	BC - 2117 IS	30
ACERO INOX. 304	NEGRO	BC - 2117 NG	30
ACERO INOX. 304	ORO	BC - 2117 O	30



Bisagra vidrio - vidrio 90 ° sin bisel

MATERIAL	ACABADO	CLAVE	PIEZAS x MASTER
ACERO INOX. 304	SATÍN	BC - 3117 IS	20
ACERO INOX. 304	NEGRO	BC - 3117 NG	20

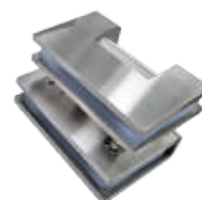

Bisagra vidrio - vidrio a 90 ° EBC con bisel

MATERIAL	ACABADO	CLAVE	PIEZAS x MASTER
ACERO INOX. 201	SATINADO	BC - 4117 IS	30
ACERO INOX. 201	NEGRO	BC - 4117 NG	30



Bisagra vidrio - vidrio con costilla con bisel

MATERIAL	ACABADO	CLAVE	PIEZAS x MASTER
ACERO INOX. 304	SATÍN	BC - 2119 IS	30
ACERO INOX. 304	NEGRO	BC - 2119 NG	30



Bisagra vidrio - vidrio con costilla sin bisel

MATERIAL	ACABADO	CLAVE	PIEZAS x MASTER
ACERO INOX. 304	SATÍN	BC - 3119 IS	15
ACERO INOX. 304	NEGRO	BC - 3119 NG	15



Bisagra vidrio - vidrio con costilla EBC con bisel

MATERIAL	ACABADO	CLAVE	PIEZAS x MASTER
ACERO INOX. 201	SATINADO	BC - 4119 IS	30
ACERO INOX. 201	NEGRO	BC - 4119 NG	30



Bisagra para vitrina de 6 - 9 mm.

MATERIAL	ACABADO	CLAVE	PIEZAS x MASTER
ZAMAK / MURO-VIDRIO	CROMADO	BN - 3001 IC	60
ZAMAK / MURO-VIDRIO	SATÍN	BN - 3001 IS	60
ZAMAK / MURO-VIDRIO	NEGRO	BN - 3001 NG	60
ZAMAK / MURO-VIDRIO	ORO	BN - 3001 O	60
ZAMAK / VIDRIO-VIDRIO	CROMADO	BN - 3002 IC	60
ZAMAK / VIDRIO-VIDRIO	SATÍN	BN - 3002 IS	60
ZAMAK / VIDRIO-VIDRIO	NEGRO	BN - 3002 NG	60
ZAMAK / VIDRIO-VIDRIO	ORO	BN - 3002 O	60

**Seguro AGM con perno y contra**

DESCRIPCIÓN	ACABADO	CLAVE	PIEZAS x MASTER
CON CONTRA P / MURO	SATÍN	CH - 3012 IS	100
CON CONTRA P / MURO	NEGRO	CH - 3012 NG	100
CON CONTRA P / VIDRIO	SATÍN	CH - 3013 IS	100
CON CONTRA P / VIDRIO	NEGRO	CH - 3013 NG	100

**Conector muro - tubo base plana**

MATERIAL / ACABADO	MEDIDAS	CLAVE	PIEZAS x MASTER
LATÓN / SATÍN	19 MM	CT - 1900 IS	100
LATÓN / NEGRO	19 MM	CT - 1900 NG	100
LATÓN / ORO	19 MM	CT - 1900 O	100

**Conector ajustable tubo - vidrio fijo**

MATERIAL / ACABADO	CAPACIDAD	CLAVE	PIEZAS x MASTER
ACERO INOX. 304 / SATÍN	19 MM	CT - 1901 IS	100

**Conector ajustable vidrio - tubo fijo**

MATERIAL / ACABADO	CAPACIDAD	CLAVE	PIEZAS x MASTER
LATÓN / SATÍN	19 MM	CT - 1902 IS	100
LATÓN / NEGRO	19 MM	CT - 1902 NG	100
LATÓN / ORO	19 MM	CT - 1902 O	100

**Conector ciego ajustable vidrio - tubo fijo**

MATERIAL / ACABADO	MEDIDAS	CLAVE	PIEZAS x MASTER
LATÓN / SATÍN	19 MM	CT - 1903 IS	100
LATÓN / NEGRO	19 MM	CT - 1903 NG	100
LATÓN / ORO	19 MM	CT - 1903 O	100

**Conector "L" tubo - tubo**

MATERIAL / ACABADO	MEDIDAS	CLAVE	PIEZAS x MASTER
ACERO INOX. 304 / SATÍN	19 MM	CT - 1904 IS	100
ACERO INOX. 304 / NEGRO	19 MM	CT - 1904 NG	100
ACERO INOX. 304 / ORO	19 MM	CT - 1904 O	100



Conector ajustable de 90 ° a 135 ° tubo - tubo

MATERIAL / ACABADO	MEDIDAS	CLAVE	PIEZAS x MASTER
LATÓN / SATIN	19 MM	CT - 1905 IS	100
LATÓN / NEGRO	19 MM	CT - 1905 NG	100
LATÓN / ORO	19 MM	CT - 1905 O	100



Conector ajustable de 90 ° a 135 ° tubo - tubo

MATERIAL / ACABADO	MEDIDAS	CLAVE	PIEZAS x MASTER
LATÓN / SATIN	19 MM	CT - 1906 IS	100
LATÓN / NEGRO	19 MM	CT - 1906 NG	100
LATÓN / ORO	19 MM	CT - 1906 O	100



Conector "T" tubo - tubo

MATERIAL / ACABADO	MEDIDAS	CLAVE	PIEZAS x MASTER
LATÓN 304 / SATIN	19 MM	CT - 1907 IS	100



Conector tubo - tubo

MATERIAL / ACABADO	MEDIDAS	CLAVE	PIEZAS x MASTER
LATÓN 304 / SATIN	19 MM	CT - 1908 IS	100



Conector muro - tubo base con rosca

MATERIAL / ACABADO	MEDIDAS	CLAVE	PIEZAS x MASTER
ACERO INOX. / SATIN	19 MM	CT - 1909 IS	100



Conector muro - tubo base a 35 °

MATERIAL / ACABADO	MEDIDAS	CLAVE	PIEZAS x MASTER
LATÓN / SATIN	19 MM	CT - 1910 IS	100



Conector muro - tubo base a 45 °

MATERIAL / ACABADO	MEDIDAS	CLAVE	PIEZAS x MASTER
LATÓN / SATIN	19 MM	CT - 1911 IS	100
LATÓN / NEGRO	19 MM	CT - 1911 NG	100
LATÓN / ORO	19 MM	CT - 1911 O	100



Barra estabilizadora de 19 mm

MATERIAL	MEDIDAS	CLAVE	PIEZAS x MASTER
ACERO INOX. 304 / SATIN	19 MM x 1.0 MM x 2.00 M	TB - 3200 IS	10
ACERO INOX. 304 / NEGRO	19 MM x 1.0 MM x 2.00 M	TB - 3200 NG	10
ACERO INOX. 304 / ORO	19 MM x 1.0 MM x 2.00 M	TB - 3200 O	10
ACERO INOX. 304 / SATIN	19 MM x 1.0 MM x 3.00 M	TB - 3300 IS	10
ACERO INOX. 304 / NEGRO	19 MM x 1.0 MM x 3.00 M	TB - 3300 NG	10
ACERO INOX. 304 / ORO	19 MM x 1.0 MM x 3.00 M	TB - 3300 O	10



Araña de 1 pata para instalación a viga

MATERIAL	ACABADO	CLAVE	PIEZAS x MASTER
ACERO INOX. 304	SATINADO	AR - 1001	20

**Araña de 2 patas para instalación a viga**

MATERIAL	ACABADO	CLAVE	PIEZAS x MASTER
ACERO INOX. 304	SATINADO	AR - 1002	20

**Araña de 2 patas en línea para instalación a viga**

MATERIAL	ACABADO	CLAVE	PIEZAS x MASTER
ACERO INOX. 304	SATINADO	AR - 1002 L	20

**Araña de 3 patas para instalación a viga**

MATERIAL	ACABADO	CLAVE	PIEZAS x MASTER
ACERO INOX. 304	SATINADO	AR - 1003	10

**Araña de 4 patas para instalación a viga**

MATERIAL	ACABADO	CLAVE	PIEZAS x MASTER
ACERO INOX. 304	SATINADO	AR - 1004	8

**Conector para araña unión a viga**

MATERIAL	CLAVE	PIEZAS x MASTER
ACERO INOX. 304 / ACERO AL CARBÓN 1045	SO - 1000	30

**Araña con portacostilla de 2 patas**

MATERIAL	ACABADO	CLAVE	PIEZAS x MASTER
ACERO INOX. 304	SATINADO	AR - 1002 P	10
ACERO INOX. 304	NEGRO	AR - 1002 PNG	10

**Araña con portacostilla de 4 patas**

MATERIAL	ACABADO	CLAVE	PIEZAS x MASTER
ACERO INOX. 304	SATINADO	AR - 1004 P	8
ACERO INOX. 304	NEGRO	AR - 1004 PNG	8



Araña MINI con portacostilla de 2 patas

MATERIAL	ACABADO	CLAVE	PIEZAS x MASTER
ACERO INOX. 304	SATINADO	AR - 2002 R IS	30
ACERO INOX. 304	NEGRO	AR - 2002 R NG	30



Araña MINI con portacostilla de 4 patas

MATERIAL	ACABADO	CLAVE	PIEZAS x MASTER
ACERO INOX. 304	SATINADO	AR - 2004 R IS	30
ACERO INOX. 304	NEGRO	AR - 2004 R NG	30



Soporte cónico con rótula y perno

MATERIAL	ACABADO	CLAVE	PIEZAS x MASTER
ACERO INOX. 304	SATINADO	RO - 0001 A	50



Soporte con rótula para araña

MATERIAL	ACABADO	CLAVE	PIEZAS x MASTER
ACERO INOX. 304	SATINADO	RO - 0001 E	50
ACERO INOX. 304	NEGRO	RO - 0001 ENG	50



Angulo para costilla con tornillos

MATERIAL	MEDIDAS	CLAVE	PIEZAS x MASTER
ALUM. / TORN. AC. INOX.	30 CMS	AN - 3000	4
ALUM. / TORN. AC. INOX.	40 CMS	AN - 4000	4



Placa Extensión de costilla con tornillos

MATERIAL	MEDIDAS	CLAVE	PIEZAS x MASTER
ALUM. / TORN. AC. INOX.	30 CMS	EX - 3000	1
ALUM. / TORN. AC. INOX.	40 CMS	EX - 4000	1



Conector para cristal fijo

ACABADO	MEDIDAS	CLAVE	PIEZAS x MASTER
NATURAL	----	CC - 4000 IN	50
NEGRO	----	CC - 4000 NG	50
CROMO	----	CC - 4000 C	50



Conector muro - vidrio

MATERIAL / ACABADO	MEDIDAS	CLAVE	PIEZAS x MASTER
ACERO INOX. 304 / SATIN	----	CO - 2000 IS	50



Conector cónico muro - vidrio ajustable

MATERIAL / ACABADO	MEDIDAS	CLAVE	PIEZAS x MASTER
ACERO INOX. 304 / SATIN	----	CO - 2001 IS	50



Conector cónico muro - vidrio 90 grados

MATERIAL	ACABADO	CLAVE	PIEZAS x MASTER
ACERO INOX. 304	SATINADO	CO - 1816 IS	50



Conector cónico muro - vidrio recto

MATERIAL	ACABADO	CLAVE	PIEZAS x MASTER
ACERO INOX. 304	SATINADO	CO - 1817 IS	50



Conector pipeta con chapetón muro-vidrio 90 grados

MATERIAL	ACABADO	CLAVE	PIEZAS x MASTER
ACERO INOX. 304	SATINADO	CO - 1818 IS	50
ACERO INOX. 304	NEGRO	CO - 1818 NG	50
ACERO INOX. 304	ORO	CO - 1818 O	50



Conector pipeta EBC con chapetón muro-vidrio 90 grados

MATERIAL	ACABADO	CLAVE	PIEZAS x MASTER
ACERO INOX. 201	SATINADO	CO - 2828 IS	50
ACERO INOX. 201	NEGRO	CO - 2828 NG	50



Conector doble con chapetón vidrio-vidrio 90 grados

MATERIAL	ACABADO	CLAVE	PIEZAS x MASTER
ACERO INOX. 304	SATINADO	CO - 1819 IS	50
ACERO INOX. 304	NEGRO	CO - 1819 NG	50
ACERO INOX. 304	ORO	CO - 1819 O	50



Conector cónico doble vidrio-vidrio 90 grados

MATERIAL	ACABADO	CLAVE	PIEZAS x MASTER
ACERO INOX. 304	SATINADO	CO - 1820 IS	50



Herraje superior con pivote fijación a muro para antepecho

MATERIAL / ACABADO	MEDIDAS	CLAVE	PIEZAS x MASTER
ACERO INOX. 304 / SATIN	----	HS - 3400 IS	10



Herraje superior para antepecho con pivote de giro

MATERIAL / ACABADO	MEDIDAS	CLAVE	PIEZAS x MASTER
ACERO INOX. 304 / SATIN	----	HS - 3401 IS	1



Herraje superior "L" con pivote

MATERIAL / ACABADO	MEDIDAS	CLAVE	PIEZAS x MASTER
ACERO INOX. 304 / SATIN	----	HS - 3402 IS	8



Herraje en "L" para fijo - antepecho - puerta

MATERIAL / ACABADO	MEDIDAS	CLAVE	PIEZAS x MASTER
ACERO INOX. 304 / SATIN	----	HS - 3404 IS	8



Kit MANET para puerta de cristal templado

MATERIAL	DESCRIPCIÓN	CLAVE	PIEZAS x MASTER
ACERO INOX. 304	HERRAJE SUPERIOR	KM - 1212 S	1
ACERO INOX. 304	HERRAJE INFERIOR	KM - 1213 S	1



Pivote superior para puerta de vidrio

MATERIAL	ACABADO	CLAVE	PIEZAS x MASTER
ACERO INOX. 304	SATINADO	PV - 4000 IS	200



Pivote inferior con balero para herraje

MATERIAL	ACABADO	CLAVE	PIEZAS x MASTER
ACERO INOX. 304	SATINADO	PV - 4001 IS	40



Punto de giro para herraje superior

MATERIAL / ACABADO	MEDIDAS	CLAVE	PIEZAS x MASTER
ACERO INOX. 304 / SATIN	----	PV - 4002 IS	1



CRISTAL

Perilla para baño (POMO)

MATERIAL	ACABADO	CLAVE	PIEZAS x MASTER
LATÓN	CROMADO	PE - 1803 IC	50
LATÓN	SATINADO	PE - 1803 IS	50
ALUMINIO	CROMADO	PE - 2803 AC	100
ALUMINIO	SATINADO	PE - 2803 AS	100
ALUMINIO	NEGRO	PE - 2803 NG	100
ALUMINIO	ORO	PE - 2803 O	100

**Perilla para baño (PELLIZCO)**

MATERIAL	ACABADO	CLAVE	PIEZAS x MASTER
LATÓN	CROMADO	PE - 1900 IC	50
LATÓN	SATINADO	PE - 1900 IS	50

**Jaladera para baño tipo "C"**

MATERIAL / ACABADO	MEDIDAS	CLAVE	PIEZAS x MASTER
A. INOX. 304 / CROMADO	15 CM	JA - 2220 15 C	30
A. INOX. 304 / SATINADO	15 CM	JA - 2220 15 S	30
A. INOX. 304 / NEGRO	15 CM	JA - 2220 15 NG	30
A. INOX. 304 / ORO	15 CM	JA - 2220 15 O	40
A. INOX. 304 / CROMADO	30 CM	JA - 2220 30 C	30
A. INOX. 304 / SATINADO	30 CM	JA - 2220 30 S	30
A. INOX. 304 / NEGRO	30 CM	JA - 2220 30 NG	30
A. INOX. 304 / ORO	30 CM	JA - 2220 30 O	30

**Jaladera Toallero**

MATERIAL / ACABADO	MEDIDAS	CLAVE	PIEZAS x MASTER
A. INOX. 304 / CROMADO	45 x 20 CM	JA - 2217 IC	20
A. INOX. 304 / SATINADO	45 x 20 CM	JA - 2217 IS	20
A. INOX. 304 / NEGRO	45 x 20 CM	JA - 2217 NG	20
A. INOX. 304 / ORO	45 x 20 CM	JA - 2217 O	20
A. INOX. 304 / CROMADO	45 x 15 CM	JA - 2232 IC	20
A. INOX. 304 / SATINADO	45 x 15 CM	JA - 2232 IS	20
A. INOX. 304 / NEGRO	45 x 15 CM	JA - 2232 NG	20
A. INOX. 304 / ORO	45 x 15 CM	JA - 2232 O	20

**Jaladera Tipo "H"**

MATERIAL / ACABADO	MEDIDAS	DIÁMETRO	CLAVE	PIEZAS x MASTER
A. INOX. 304 / CROMADO	45 CM (30 CM CENTRO)	1"	JA - 2218 IC	30
A. INOX. 304 / SATINADO	45 CM (30 CM CENTRO)	1"	JA - 2218 IS	30
A. INOX. 304 / NEGRO	45 CM (30 CM CENTRO)	1"	JA - 2218 NG	30
A. INOX. 304 / ORO	45 CM (30 CM CENTRO)	1"	JA - 2218 O	20
A. INOX. 304 / CROMADO	50 CM (30 CM CENTRO)	1 1/4"	JA - 2233 IC	30
A. INOX. 304 / SATINADO	50 CM (30 CM CENTRO)	1 1/4"	JA - 2233 IS	30
A. INOX. 304 / NEGRO	50 CM (30 CM CENTRO)	1 1/4"	JA - 2233 NG	20
A. INOX. 304 / ORO	50 CM (30 CM CENTRO)	1 1/4"	JA - 2233 O	20
A. INOX. 304 / CROMADO	90 CM (50 CM CENTRO)	1 1/4"	JA - 2237 IC	20
A. INOX. 304 / SATINADO	90 CM (50 CM CENTRO)	1 1/4"	JA - 2237 IS	20
A. INOX. 304 / NEGRO	90 CM (50 CM CENTRO)	1 1/4"	JA - 2237 NG	20
A. INOX. 304 / ORO	90 CM (50 CM CENTRO)	1 1/4"	JA - 2237 O	20
A. INOX. 304 / CROMADO	100 CM (80 CM CENTRO)	1 1/4"	JA - 2234 IC	10
A. INOX. 304 / SATINADO	100 CM (80 CM CENTRO)	1 1/4"	JA - 2234 IS	10
A. INOX. 304 / NEGRO	100 CM (80 CM CENTRO)	1 1/4"	JA - 2234 NG	10
A. INOX. 304 / ORO	100 CM (80 CM CENTRO)	1 1/4"	JA - 2234 O	10
A. INOX. 304 / CROMADO	120 CM (80 CM CENTRO)	1 1/4"	JA - 2219 IC	10
A. INOX. 304 / SATINADO	120 CM (80 CM CENTRO)	1 1/4"	JA - 2219 IS	10
A. INOX. 304 / NEGRO	120 CM (80 CM CENTRO)	1 1/4"	JA - 2219 NG	20
A. INOX. 304 / ORO	120 CM (80 CM CENTRO)	1 1/4"	JA - 2219 O	10
A. INOX. 304 / CROMADO	150 CM (120 CM CENTRO)	1 1/4"	JA - 2235 IC	10
A. INOX. 304 / SATINADO	150 CM (120 CM CENTRO)	1 1/4"	JA - 2235 IS	10
A. INOX. 304 / NEGRO	150 CM (120 CM CENTRO)	1 1/4"	JA - 2235 NG	10
A. INOX. 304 / ORO	150 CM (120 CM CENTRO)	1 1/4"	JA - 2235 O	10



Jaladera cuadrada Tipo "H"

MATERIAL / ACABADO	MEDIDAS	PERÍMETRO	CLAVE	PIEZAS x MASTER
A. INOX. 304 / CROMADO	120 CM (80 CM CENTRO)	30 MM	JA - 2319 IC	10
A. INOX. 304 / SATINADO	120 CM (80 CM CENTRO)	30 MM	JA - 2319 IS	10
A. INOX. 304 / NEGRO	120 CM (80 CM CENTRO)	30 MM	JA - 2319 NG	10
A. INOX. 304 / ORO	120 CM (80 CM CENTRO)	30 MM	JA - 2319 O	10
A. INOX. 304 / CROMADO	50 CM (30 CM CENTRO)	30 MM	JA - 2333 IC	20
A. INOX. 304 / SATINADO	50 CM (30 CM CENTRO)	30 MM	JA - 2333 IS	20
A. INOX. 304 / NEGRO	50 CM (30 CM CENTRO)	30 MM	JA - 2333 NG	20
A. INOX. 304 / ORO	50 CM (30 CM CENTRO)	30 MM	JA - 2333 O	20
A. INOX. 304 / CROMADO	100 CM (80 CM CENTRO)	30 MM	JA - 2334 IC	10
A. INOX. 304 / SATINADO	100 CM (80 CM CENTRO)	30 MM	JA - 2334 IS	10
A. INOX. 304 / NEGRO	100 CM (80 CM CENTRO)	30 MM	JA - 2334 NG	10
A. INOX. 304 / ORO	100 CM (80 CM CENTRO)	30 MM	JA - 2334 O	10
A. INOX. 304 / CROMADO	150 CM (120 CM CENTRO)	30 MM	JA - 2335 IC	10
A. INOX. 304 / SATINADO	150 CM (120 CM CENTRO)	30 MM	JA - 2335 IS	10
A. INOX. 304 / NEGRO	150 CM (120 CM CENTRO)	30 MM	JA - 2335 NG	10
A. INOX. 304 / ORO	150 CM (120 CM CENTRO)	30 MM	JA - 2335 O	10



Jaladera cuadrada para baño Tipo "C"

MATERIAL / ACABADO	MEDIDAS	PERÍMETRO	CLAVE	PIEZAS x MASTER
A. INOX. 304 / CROMADO	15 CM	15 x 15 MM	JA - 2320 15 IC	30
A. INOX. 304 / SATINADO	15 CM	15 x 15 MM	JA - 2320 15 IS	30
A. INOX. 304 / NEGRO	15 CM	15 x 15 MM	JA - 2320 15 NG	30
A. INOX. 304 / ORO	15 CM	15 x 15 MM	JA - 2320 15 O	30



Jaladera tipo H con chapa 35 mm.

MATERIAL / ACABADO	CAPACIDAD	DIÁMETRO	CLAVE	PIEZAS x MASTER
ACERO INOX. 304 / SATIN	120 CM	35 mm	JA - 3001 IS	5
ACERO INOX. 304 / NEGRO	120 CM	35mm	JA - 3001 NG	5
ACERO INOX. 304 / SATIN	150 CM	35 mm	JA - 3002 IS	5
ACERO INOX. 304 / NEGRO	150 CM	35 mm	JA - 3002 NG	5
ACERO INOX. 304 / ORO	150CM	35mm	JA - 3002 O	5



Jaladera tubular

MATERIAL / ACABADO	MEDIDAS	CLAVE	PIEZAS x MASTER
ACERO INOX. 304 / SATIN	30 CM x 32 MM	JA - 2236 IS	20



Barra de seguridad a muro

MATERIAL / ACABADO	MEDIDAS	CLAVE	PIEZAS x MASTER
ACERO INOX. 304 / SATIN	32 MM x 50 CM	BS - 1000 IS	20
AC. INOX. 304 / NEGRO	32 MM x 50 CM	BS - 1000 NG	20
ACERO INOX. 304 / SATIN	32 MM x 60 CM	BS - 1001 IS	20
AC. INOX. 304 / NEGRO	32 MM x 60 CM	BS - 1001 NG	20
ACERO INOX. 304 / SATIN	32 MM x 80 CM	BS - 1002 IS	20
ACERO INOX. 304 / SATIN	32 MM x 100 CM	BS - 1003 IS	20



Conector importado para jaladera de cristal

MATERIAL	ACABADO	CLAVE	PIEZAS x MASTER
ALUMINIO	CROMADO	CO - 1802 IC	24
ALUMINIO	SATINADO	CO - 1802 IS	24



Bisagra hidráulica de piso AGM

DESCRIPCIÓN	CAPACIDAD	CLAVE	PIEZAS x MASTER
CON ACCESORIOS	90 KG	BH - 1090	4
CON ACCESORIOS	90 KG	BH - 1090 NG	4
CON ACCESORIOS	90 KG	BH - 1090 O	4

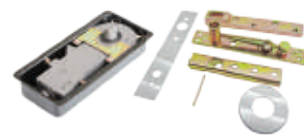
**Bisagra Hidráulica Jackson de piso con brazos**

DESCRIPCIÓN	CLAVE	PIEZAS x MASTER
Mod. 20-330 hasta 118 KG	BH - 1200 J	20

**Bisagra Hidráulica Dormakaba**

DESCRIPCIÓN	CLAVE	PIEZAS x MASTER
BTS - 60 hasta 80 KG	BH - 1260	4
BTS - 65 hasta 120 KG	BH - 1265	4
BTS - 75 R hasta 180 KG	BH - 1275	6



dormakaba 

Kit de herrajes para puerta Dormakaba

CLAVE	PIEZAS x MASTER
KD - 1200	1
KD - 1200 E	1

**Kit Dublín de bisagra hidráulica de piso con herrajes**

MATERIAL	CAPACIDAD	CLAVE	PIEZAS x MASTER
ACERO INOX. 304 / SATÍN	90 KG	HP - 4000 IS	6
ACERO INOX. 304 / NEGRO	90 KG	HP - 4000 NG	6
ACERO INOX. 304 / ORO	90 KG	HP - 4000 O	6

**Kit de herrajes para puerta de vidrio templado**

MATERIAL/ACABADO	MEDIDAS	CLAVE	PIEZAS x MASTER
ACERO INOX. 304 / SATÍN	----	KH - 1090 IS	8
ACERO INOX. 304 / NEGRO	----	KH - 1090 NG	8
ACERO INOX. 304 / ORO	----	KH - 1090 O	8

**Kit de bisagra hidráulica de piso con herrajes AGM**

MATERIAL	CAPACIDAD	CLAVE	PIEZAS x MASTER
ACERO INOX. 304 / SATÍN	90 KG	KB - 1090 IS	1
ACERO INOX. 304 / ORO	90 KG	KB - 1090 O	1



Herraje superior

MATERIAL / ACABADO	MEDIDAS	CLAVE	PIEZAS x MASTER
ACERO INOX. 304 / SATIN	----	HS - 1090 IS	20
ACERO INOX. 304 / CROMO	----	HS - 1090 IC	20
ACERO INOX. 304 / NEGRO	----	HS - 1090 NG	20
ACERO INOX. 304 / ORO	----	HS - 1090 O	20

Herraje inferior

MATERIAL / ACABADO	MEDIDAS	CLAVE	PIEZAS x MASTER
ACERO INOX. 304 / SATIN	----	HS - 1091 IS	20
ACERO INOX. 304 / CROMO	----	HS - 1091 IC	20
ACERO INOX. 304 / NEGRO	----	HS - 1091 NG	20
ACERO INOX. 304 / ORO	----	HS - 1091 O	20

Chapa de piso para puerta de vidrio templado

MATERIAL	MEDIDAS	CLAVE	PIEZAS x MASTER
ACERO INOX. 304 / SATIN	----	CH - 1090 IS	20
ACERO INOX. 304 / CROMO	----	CH - 1090 IC	20
ACERO INOX. 304 / NEGRO	----	CH - 1090 NG	20
ACERO INOX. 304 / ORO	----	CH - 1090 O	20

Herraje superior fijación a muro con pivote para puerta

MATERIAL / ACABADO	MEDIDAS	CLAVE	PIEZAS x MASTER
ACERO INOX. 304 / SATIN	----	HS - 1092 IS	20

Herraje superior en "L" con pivote para puerta

MATERIAL / ACABADO	MEDIDAS	CLAVE	PIEZAS x MASTER
ACERO INOX. 304 / SATIN	----	HS - 1093 IS	20

Herraje superior en "L" con portacostilla con pivote para puerta derecha

MATERIAL / ACABADO	MEDIDAS	CLAVE	PIEZAS x MASTER
ACERO INOX. 304 / SATIN	----	HS - 1094 IS	20

Herraje superior en "L" con portacostilla con pivote para puerta izquierda

MATERIAL / ACABADO	MEDIDAS	CLAVE	PIEZAS x MASTER
ACERO INOX. 304 / SATIN	----	HS - 1095 IS	20

Kit de Bisagra DorteK DT - 2300

para 130 kgs. con herraje

CLAVE	PIEZAS x MASTER
BD - 1201 S	2

Incluye:
Herraje inferior, herraje superior,
chapa al piso, punto de giro y bisagra.

Bisagra Hidráulica DorteK DT - 2300

para 130 kgs.

CLAVE	PIEZAS x MASTER
BH - 1200 D	4



CRISTAL

Chapa de gancho con contra a muro sin resaque

MATERIAL / ACABADO	MEDIDAS	CLAVE	PIEZAS x MASTER
ACERO INOX. 304 / SATIN	----	CH - 3000 IS	30



Chapa de gancho con contra a vidrio sin resaque

MATERIAL / ACABADO	MEDIDAS	CLAVE	PIEZAS x MASTER
ACERO INOX. 304 / SATIN	----	CH - 3001 IS	30



Chapa de gancho con contra a muro llave - llave sin resaque

MATERIAL / ACABADO	MEDIDAS	CLAVE	PIEZAS x MASTER
ACERO INOX. 304 / SATIN	----	CH - 3002 IS	30



Chapa de gancho con contra a vidrio llave - llave sin resaque

MATERIAL / ACABADO	MEDIDAS	CLAVE	PIEZAS x MASTER
ACERO INOX. 304 / SATIN	----	CH - 3003 IS	30



Chapa de gancho con contra a muro llave - mariposa sin resaque

MATERIAL / ACABADO	MEDIDAS	CLAVE	PIEZAS x MASTER
ACERO INOX. 304 / SATIN	----	CH - 3004 IS	30



Chapa de gancho con contra a vidrio llave - mariposa sin resaque

MATERIAL / ACABADO	MEDIDAS	CLAVE	PIEZAS x MASTER
ACERO INOX. 304 / SATIN	----	CH - 3005 IS	20



Chapa de paleta con contra a muro sin resaque

MATERIAL / ACABADO	MEDIDAS	CLAVE	PIEZAS x MASTER
ACERO INOX. 304 / SATIN	----	CH - 3006 IS	30



Chapa de paleta con contra a vidrio sin resaque

MATERIAL / ACABADO	MEDIDAS	CLAVE	PIEZAS x MASTER
ACERO INOX. 304 / SATIN	----	CH - 3007 IS	30



Chapa con llave y cilindro para vidrio a muro sin resaque

MATERIAL / ACABADO	MEDIDAS	CLAVE	PIEZAS x MASTER
ACERO INOX. 304 / SATIN	----	CH - 3008 IS	30



Chapa con llave y cilindro para vidrio a vidrio sin resaque

MATERIAL / ACABADO	MEDIDAS	CLAVE	PIEZAS x MASTER
ACERO INOX. 304 / SATIN	----	CH - 3009 IS	30



Chapa doble manija llave - mariposa para vidrio con resaque y contra

MATERIAL / ACABADO	MEDIDAS	CLAVE	PIEZAS x MASTER
ZAMAC / SATIN	----	CH - 3010 IS	12
ZAMAC / NEGRO	----	CH - 3010 NG	12



Chapa doble manija llave - mariposa para vidrio con resaque y contra a muro

MATERIAL / ACABADO	MEDIDAS	CLAVE	PIEZAS x MASTER
ZAMAC / SATIN	----	CH - 3011 IS	30
ZAMAC / NEGRO	----	CH - 3011 NG	30



Tope de piso de media luna

ACABADO	MEDIDAS	CLAVE	PIEZAS x MASTER
ACERO INOX. 304 / SATIN	----	TP - 1301 IS	400
ACERO INOX. / NEGRO	----	TP - 1301 NG	400



Tope de piso cilindro

ACABADO	MEDIDAS	CLAVE	PIEZAS x MASTER
ACERO INOX. 304 / SATIN	----	TP - 1302 IS	400



Conector estabilizador vidrio - vidrio

MATERIAL / ACABADO	MEDIDAS	CLAVE	PIEZAS x MASTER
ACERO INOX. 304 / SATIN	----	CN - 2000 IS	50
ACERO INOX. 304 / NEGRO	----	CN - 2000 NG	50
ACERO INOX. 304 / ORO	----	CN - 2000 O	50



Conector estabilizador EBC vidrio - vidrio

ACABADO	MEDIDAS	CLAVE	PIEZAS x MASTER
ACERO INOX. 201 / SATIN	42 MM	CN - 3000 IS	50
ACERO INOX. 201 / NEGRO	42 MM	CN - 3000 NG	50



Botón estabilizador plano para vidrio templado

MATERIAL / ACABADO	MEDIDAS	CLAVE	PIEZAS x MASTER
ACERO INOX. 304 / SATIN	45 MM	CN - 2011 IS	50
ACERO INOX. 304 / NEGRO	45 MM	CN - 2011 NG	50
ACERO INOX. 304 / ORO	45 MM	CN - 2011 O	50



Botón estabilizador plano para vidrio templado

MATERIAL / ACABADO	MEDIDAS	CLAVE	PIEZAS x MASTER
ALUMINIO / SATIN	45 MM	CN - 4011 AIS	50
ALUMINIO / NEGRO	45 MM	CN - 4011 ANG	50



Conector muro - vidrio con base de rosca

MATERIAL / ACABADO	MEDIDAS	CLAVE	PIEZAS x MASTER
ACERO INOX. 201 / SATIN	19 x 47 MM	CR - 1000 IS	300
ACERO INOX. 201 / SATIN	32 x 50MM	CR - 1001 IS	144
ACERO INOX. 201 / NEGRO	32 x 50 MM	CR - 1001 NG	125



Conector muro - vidrio

MATERIAL / ACABADO	MEDIDAS	CLAVE	PIEZAS x MASTER
ACERO INOX. 304 / SATIN	----	CN - 2001 IS	50
ACERO INOX. 304 / NEGRO	----	CN - 2001 NG	50
ACERO INOX. 304 / ORO	----	CN - 2001 O	50



Conector muro - vidrio EBC con tensor

MATERIAL / ACABADO	MEDIDAS	CLAVE	PIEZAS x MASTER
ACERO INOX. 201 / SATIN	----	CN - 3001 IS	60
ACERO INOX. 201 / NEGRO	----	CN - 3001 NG	60



Botón pasado para vidrio templado

MATERIAL / ACABADO	MEDIDAS	CLAVE	PIEZAS x MASTER
ACERO INOX. 304 / SATIN	----	CN - 2010 IS	50
ACERO INOX. 304 / ORO	----	CN - 2010 O	50
ACERO INOX. 304 / NEGRO	----	CN - 2010 NG	50



Conector grapa para cristal chico

MATERIAL / ACABADO	MEDIDAS	CLAVE	PIEZAS x MASTER
ZAMAC / BASE PLANA CROMADO	6 a 8 MM CHICO	BF - 1110 CP	100
ZAMAC / BASE PLANA SATINADO	6 a 8 MM CHICO	BF - 1110 SP	100
ZAMAC / BASE PLANA NEGRO	6 a 8 MM CHICO	BF - 1110 NGP	100
ZAMAC / BASE CURVA CROMADO	6 a 8 MM CHICO	BF - 1110 CC	100
ZAMAC / BASE CURVA SATINADO	6 a 8 MM CHICO	BF - 1110 SC	100
ZAMAC / BASE CURVA NEGRO	6 a 8 MM CHICO	BF - 1110 NGC	100



Conector grapa sin resaque para cristal grande

MATERIAL / ACABADO	MEDIDAS	CLAVE	PIEZAS x MASTER
ZAMAC / BASE PLANA CROMADO	6 a 12 MM GRANDE	BF - 1111 CP	100
ZAMAC / BASE PLANA SATINADO	6 a 12 MM GRANDE	BF - 1111 SP	100
ZAMAC / BASE PLANA NEGRO	6 a 12 MM GRANDE	BF - 1111 NGP	100
ZAMAC / BASE PLANA ORO	6 a 12 MM GRANDE	BF - 1111 OP	100
ZAMAC / BASE CURVA CROMADO	6 a 12 MM GRANDE	BF - 1111 CC	100
ZAMAC / BASE CURVA SATINADO	6 a 12 MM GRANDE	BF - 1111 SC	100
ZAMAC / BASE CURVA NEGRO	6 a 12 MM GRANDE	BF - 1111 NGC	100
ZAMAC / BASE CURVA ORO	6 a 12 MM GRANDE	BF - 1111 OC	100



Conector grapa para cristal

MATERIAL / ACABADO	MEDIDAS	CLAVE	PIEZAS x MASTER
AC. INOX. 304 / BASE PLANA SATÍN	8 A12 MM	BF - 1113 SP	50
AC. INOX. 304 / BASE CURVA SATÍN	8 A 12 MM	BF - 1113 SC	50



Conector esquinero rectangular para vidrio

MATERIAL / ACABADO	MEDIDAS	CLAVE	PIEZAS x MASTER
ACERO INOX. 304 / SATIN	8 a 12 MM	CE - 2012 IS	1
ACERO INOX. 304 / SATIN	8 a 12 MM	CE - 2012 NG	100



Conector cuadrado biselado para vidrio de 6 - 9 mm con tornillo

ACABADO	MEDIDAS	CLAVE	PIEZAS x MASTER
SATINADO	27 x 27 x 16 MM	PP - 1300 IS	1000
NEGRO	27 x 27 x 16 MM	PP - 1300 NG	1000



Conector rectangular biselado para vidrio de 6 - 9 mm

ACABADO	MEDIDAS	CLAVE	PIEZAS x MASTER
SATINADO	53 x 26 x 15 MM	PP - 1301 IS	500
NEGRO	53 x 26 x 15 MM	PP - 1301 NG	500



Conector tubular muro-vidrio

MATERIAL / ACABADO	MEDIDAS	CLAVE	PIEZAS x MASTER
A. INOX 201 / SATINADO	12 x 20 mm	CO - 1806 S	1400
A. INOX 201 / SATINADO	19 x 27 mm	CO - 1810 S	1600
A. INOX 201 / SATINADO	25 x 20 mm	CO - 1807 S	960
A. INOX 201 / SATINADO	25 x 47 mm	CO - 1811 S	672
A. INOX 201 / SATINADO	25 x 67 mm	CO - 1812 S	448
A. INOX 201 / SATINADO	30 x 50 mm	CO - 1813 S	400



Clip para entrepaño para cristal

MATERIAL / ACABADO	MEDIDAS	CLAVE	PIEZAS x MASTER
ZAMAC / CROMADO	6 a 12 MM MEDIANO	CO - 1808 M IC	600
ZAMAC / SATINADO	6 a 12 MM MEDIANO	CO - 1808 M IS	600
ZAMAC / CROMADO	6 a 12 MM GRANDE	CO - 1809 G IC	500
ZAMAC / SATINADO	6 a 12 MM GRANDE	CO - 1809 G IS	500



Clipo para entrepaño para cristal

MATERIAL / ACABADO	MEDIDAS	CLAVE	PIEZAS x MASTER
ZAMAC / CROMADO	CHICO	CL - 0001 IC	400
ZAMAC / SATINADO	CHICO	CL - 0001 IS	400
ZAMAC / CROMADO	MEDIANO	CL - 0002 IC	280
ZAMAC / SATINADO	MEDIANO	CL - 0002 IS	280
ZAMAC / NEGRO	MEDIANO	CL - 0002 NG	280
ZAMAC / ORO	MEDIANO	CL - 0002 O	280
ZAMAC / CROMADO	GRANDE	CL - 0003 IC	180
ZAMAC / SATINADO	GRANDE	CL - 0003 IS	180
ZAMAC / NEGRO	GRANDE	CL - 0003 NG	180
ZAMAC / ORO	GRANDE	CL - 0003 O	180
ZAMAC / CROMADO	EXTRA GRANDE	CL - 0004 IC	60
ZAMAC / SATINADO	EXTRA GRANDE	CL - 0004 IS	60
ZAMAC / NEGRO	EXTRA GRANDE	CL - 0004 NG	60
ZAMAC / ORO	EXTRA GRANDE	CL - 0004 O	60



Conector abierto con base de 1 1/2" y 2" para tubo pasado de 12 mm

MATERIAL / ACABADO	MEDIDAS	CLAVE	PIEZAS x MASTER
ACERO INOX. 304 / SATIN	1 1/2"	CN - 2012 IS	300
ACERO INOX. 304 / SATIN	2"	CN - 2003 IS	300



Conector cerrado con base de 1 1/2" y 2" para tubo intermedio de 12 mm

MATERIAL / ACABADO	MEDIDAS	CLAVE	PIEZAS x MASTER
ACERO INOX. 304 / SATIN	IZQUIERDO 1 1/2"	CN - 2004 IS	300
ACERO INOX. 304 / SATIN	DERECHO 1 1/2"	CN - 2004 ISD	300
ACERO INOX. 304 / SATIN	IZQUIERDO 2"	CN - 2005 IS	300
ACERO INOX. 304 / SATIN	DERECHO 2"	CN - 2005 ISD	300



Conector tubo - tubo ajustable

MATERIAL / ACABADO	MEDIDAS	CLAVE	PIEZAS x MASTER
ACERO INOX. 304 / SATIN	12 MM	CN - 2002 IS	250



Conector boca de pescado 45 mm para tubo

MATERIAL / ACABADO	MEDIDAS	CLAVE	PIEZAS x MASTER
ACERO INOX. 304 / SATIN	1 1/2"	CN - 2006 IS	1
ACERO INOX. 304 / SATIN	2"	CN - 2007 IS	75



Conector boca de pescado 30 mm para tubo

MATERIAL / ACABADO	MEDIDAS	CLAVE	PIEZAS x MASTER
ACERO INOX. 304 / SATIN	1 1/2"	CN - 2008 IS	42
ACERO INOX. 304 / SATIN	2"	CN - 2009 IS	150



Conector muro - tubo base movil sin tapa

MATERIAL / ACABADO	MEDIDAS	CLAVE	PIEZAS x MASTER
ACERO INOX. 304 / SATIN	2"	BC - 1000 IS	5
ACERO INOX. 304 / NEGRO	2"	BC - 1000 NG	5



Conector muro - tubo base movil con tapa

MATERIAL / ACABADO	MEDIDAS	CLAVE	PIEZAS x MASTER
ACERO INOX. 304 / SATIN	2"	BC - 1001 IS	100
ACERO INOX. 304 / NEGRO	2"	BC - 1001 NG	100



Conector muro - tubo base fija sin tapa

MATERIAL / ACABADO	MEDIDAS	CLAVE	PIEZAS x MASTER
ACERO INOX. 304 / SATIN	2"	BC - 1002 IS	10
ACERO INOX. 304 / NEGRO	2"	BC - 1002 NG	10

Conector muro - tubo base fija

MATERIAL / ACABADO	MEDIDAS	CLAVE	PIEZAS x MASTER
ACERO INOX. 304 / SATIN	2"	BC - 1003 IS	100
ACERO INOX. 304 / NEGRO	2"	BC - 1003 NG	100
ACERO INOX. 304 / ORO	2"	BC - 1003 O	100

Conector EBC muro - tubo base fija

MATERIAL / ACABADO	MEDIDAS	CLAVE	PIEZAS x MASTER
ACERO INOX. 201 / SATIN	2"	BC - 2003 IS	50
ACERO INOX. 201 / NEGRO	2"	BC - 2003 NG	50

Conector vidrio - tubo base fija

MATERIAL / ACABADO	MEDIDAS	CLAVE	PIEZAS x MASTER
ACERO INOX. 304 / SATIN	2"	BC - 1004 IS	100
ACERO INOX. 304 / NEGRO	2"	BC - 1004 NG	100
ACERO INOX. 304 / ORO	2"	BC - 1004 O	100

Conector EBC vidrio - tubo base fija

MATERIAL / ACABADO	MEDIDAS	CLAVE	PIEZAS x MASTER
ACERO INOX. 201 / SATIN	2"	BC - 2004 IS	50
ACERO INOX. 201 / NEGRO	2"	BC - 2004 NG	50

Conector vidrio - tubo base móvil

MATERIAL / ACABADO	MEDIDAS	CLAVE	PIEZAS x MASTER
ACERO INOX. 304 / SATIN	2"	BC - 1005 IS	100

Conector vidrio - tubo ajustable base móvil

MATERIAL / ACABADO	MEDIDAS	CLAVE	PIEZAS x MASTER
ACERO INOX. 304 / SATIN	2"	BC - 1006 IS	80

Conector vidrio - tubo ajustable base fija

MATERIAL / ACABADO	MEDIDAS	CLAVE	PIEZAS x MASTER
ACERO INOX. 304 / SATIN	2"	BC - 1007 IS	50

Conector articulado tubo - poste para barandal

MATERIAL / ACABADO	MEDIDAS	CLAVE	PIEZAS x MASTER
ACERO INOX. 304 / SATIN	tubo de 2"	SO - 1050 IS	10
ACERO INOX. 304 / NEGRO	tubo de 2"	SO - 1050 NG	10
ACERO INOX. 304 / ORO	tubo de 2"	SO - 1050 O	10

Conector articulado tubo - poste para barandal EBC

MATERIAL / ACABADO	MEDIDAS	CLAVE	COMPRA MIN. / CAJA CERRADA
ACERO INOX. 201 / SATIN	tubo de 2"	SO - 2050 IS	25 / 200
ACERO INOX. 201 / NEGRO	tubo de 2"	SO - 2050 NG	/ 200



SopORTE base móvil poste - tubo

MATERIAL / ACABADO	MEDIDAS	CLAVE	PIEZAS x MASTER
ACERO INOX. 304 / SATIN	1 1/2"	BS - 1008 IS	100
ACERO INOX. 304 / SATIN	2"	BS - 1009 IS	100



SopORTE base fija poste - tubo

MATERIAL / ACABADO	MEDIDAS	CLAVE	PIEZAS x MASTER
ACERO INOX. 304 / SATIN	1 1/2"	BS - 1010 IS	200
ACERO INOX. 304 / SATIN	2"	BS - 1011 IS	100



SopORTE base móvil poste - tubo

MATERIAL / ACABADO	MEDIDAS	CLAVE	PIEZAS x MASTER
ACERO INOX. 304 / SATIN	1 1/2"	BS - 1012 IS	200
ACERO INOX. 304 / SATIN	2"	BS - 1013 IS	100
ACERO INOX. 304 / NEGRO	2"	BS - 1013 NG	100



SopORTE base móvil poste - tubo

MATERIAL / ACABADO	MEDIDAS	CLAVE	PIEZAS x MASTER
ACERO INOX. 304 / SATIN	1 1/2"	BS - 1014 IS	10
ACERO INOX. 304 / SATIN	2"	BS - 1015 IS	100



SopORTE para tubo

MATERIAL / ACABADO	MEDIDAS	CLAVE	PIEZAS x MASTER
ACERO INOX. 304 / SATIN	1 1/2"	BS - 1016 IS	50
ACERO INOX. 304 / SATIN	2"	BS - 1017 IS	1



Conector codo tubo - tubo de 90 °

MATERIAL / ACABADO	MEDIDAS	CLAVE	PIEZAS x MASTER
ACERO INOX. 304 / SATIN	1 1/2"	BT - 1018 IS	100
ACERO INOX. 304 / SATIN	2"	BT - 1019 IS	40



Conector tubo - tubo de 90 °

MATERIAL / ACABADO	MEDIDAS	CLAVE	PIEZAS x MASTER
ACERO INOX. 304 / SATIN	1 1/2"	BT - 1020 IS	6
ACERO INOX. 304 / SATIN	2"	BT - 1021 IS	60
ACERO INOX. 304 / NEGRO	2"	BT - 1021 NG	60



Conector tubo - tubo de 135 °

MATERIAL / ACABADO	MEDIDAS	CLAVE	PIEZAS x MASTER
ACERO INOX. 304 / SATIN	2"	BT - 1022 IS	60



Conector "T" tubo - tubo

MATERIAL / ACABADO	MEDIDAS	CLAVE	PIEZAS x MASTER
ACERO INOX. 304 / SATIN	1 1/2"	BT - 1023 IS	60
ACERO INOX. 304 / SATIN	2"	BT - 1024 IS	40



Conector esquinero tubo - tubo de 90 °

MATERIAL / ACABADO	MEDIDAS	CLAVE	PIEZAS x MASTER
ACERO INOX. 304 / SATIN	1 1/2"	BT - 1025 IS	80
ACERO INOX. 304 / SATIN	2"	BT - 1026 IS	30

**Conector tubo - tubo ajustable**

MATERIAL / ACABADO	MEDIDAS	CLAVE	PIEZAS x MASTER
ACERO INOX. 304 / SATIN	1 1/2"	BT - 1027 IS	24
ACERO INOX. 304 / SATIN	2"	BT - 1028 IS	100
ACERO INOX. 304 / NEGRO	2"	BT - 1028 NG	80

**Conector dos niveles tubo - tubo**

MATERIAL / ACABADO	MEDIDAS	CLAVE	PIEZAS x MASTER
ACERO INOX. 304 / SATIN	1 1/2"	BT - 1029 IS	8
ACERO INOX. 304 / SATIN	2"	BT - 1030 IS	5

**Conector 180 ° tubo - tubo**

MATERIAL / ACABADO	MEDIDAS	CLAVE	PIEZAS x MASTER
ACERO INOX. 304 / SATIN	1 1/2"	BT - 1031 IS	15
ACERO INOX. 304 / SATIN	2"	BT - 1032 IS	150

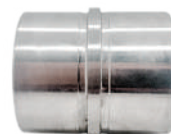
**Tapa redonda para tubo**

MATERIAL / ACABADO	MEDIDAS	CLAVE	PIEZAS x MASTER
ACERO INOX. 304 / SATIN	1 1/2"	BT - 1033 IS	24
ACERO INOX. 304 / SATIN	2"	BT - 1034 IS	240

**Tapa plana con rosca para tubo**

MATERIAL / ACABADO	MEDIDAS	CLAVE	PIEZAS x MASTER
ACERO INOX. 304 / SATIN	1 1/2"	BT - 1035 IS	500
ACERO INOX. 304 / SATIN	2"	BT - 1036 IS	500

**Tapa plana para tubo**

MATERIAL / ACABADO	MEDIDAS	CLAVE	PIEZAS x MASTER
ACERO INOX. 304 / SATIN	1 1/2"	BT - 1037 IS	500
ACERO INOX. 304 / SATIN	2"	BT - 1038 IS	500
ACERO INOX. 304 / NEGRO	2"	BT - 1038 NG	250

**Base con tapa para tubo**

MATERIAL / ACABADO	MEDIDAS	CLAVE	PIEZAS x MASTER
ACERO INOX. 304 / SATIN	1 1/2"	BD - 1039 IS	100
ACERO INOX. 304 / SATIN	2"	BD - 1040 IS	75

**Brida 3 piezas con tapa para tubo**

MATERIAL / ACABADO	MEDIDAS	CLAVE	PIEZAS x MASTER
ACERO INOX. 304 / SATIN	1 1/2"	BD - 1041 IS	2
ACERO INOX. 304 / SATIN	2"	BD - 1042 IS	60



Brida para tubo

MATERIAL / ACABADO	MEDIDAS	CLAVE	PIEZAS x MASTER
ACERO INOX. 304 / SATIN	2"	BD - 1043 IS	2

**Base lateral para tubo**

MATERIAL / ACABADO	MEDIDAS	CLAVE	PIEZAS x MASTER
ACERO INOX. 304 / SATIN	1 1/2"	BD - 1044 IS	160
ACERO INOX. 304 / SATIN	2"	BD - 1045 IS	100
ACERO INOX. 304 / NEGRO	2"	BD - 1045 NG	100
ACERO INOX. 304 / ORO	2"	BD - 1045 O	100

**Base para tubo**

MATERIAL / ACABADO	MEDIDAS	CLAVE	PIEZAS x MASTER
ACERO INOX. 304 / SATIN	2"	BD - 1046 IS	60
ACERO INOX. 304 / NEGRO	2"	BD - 1046 NG	60

**Brida soldable para tubo**

MATERIAL / ACABADO	MEDIDAS	CLAVE	PIEZAS x MASTER
ACERO INOX. 304 / SATIN	2"	BD - 1052 IS	60

**Base brida con tapa para tubo**

MATERIAL / ACABADO	MEDIDAS	CLAVE	PIEZAS x MASTER
ACERO INOX. 304 / SATIN	2"	BD - 1051 IS	60

**Tapa para base de tubo redondo**

MATERIAL / ACABADO	MEDIDAS	CLAVE	PIEZAS x MASTER
ACERO INOX. 304 / SATIN	1 1/2"	TP - 1046 IS	120
ACERO INOX. 304 / SATIN	2"	TP - 1047 IS	120
ACERO INOX. 304 / NEGRO	2"	TP - 1047 NG	120

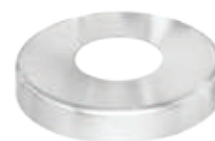
**Tapa para base de tubo cuadrado**

MATERIAL / ACABADO	MEDIDAS	CLAVE	PIEZAS x MASTER
ACERO INOX. 304 / SATIN	108 MM x 108 MM (50 x 50 MM)	TP - 2048 IS	----
ACERO INOX. 304 / NEGRO	108 MM x 108 MM (50 x 50 MM)	TP - 2048 NG	----

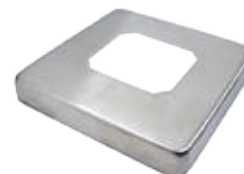
**Base ajustable piso / muro a tubo**

MATERIAL / ACABADO	MEDIDAS	CLAVE	PIEZAS x MASTER
ACERO INOX. 304 / SATIN	1 1/2"	BJ - 1048 IS	5
ACERO INOX. 304 / SATIN	2"	BJ - 1049 IS	1

**Tubo pasamanos**

MATERIAL / ACABADO	MEDIDAS	CLAVE	PIEZAS x MASTER
ACERO INOX. 304 / SATIN	1 1/2" x 6 MTS	TB - 6001 IS	80
ACERO INOX. 304 / SATIN	2" x 6 MTS	TB - 6002 IS	51



Mini poste para barandal redondo con tapa embellecedora

MATERIAL / ACABADO	MEDIDAS	CLAVE	PIEZAS x MASTER
ACERO INOX. 304 / SATIN	160 MM	MP - 1000 IS	12

**Mini poste para barandal con tapa embellecedora**

MATERIAL / ACABADO	MEDIDAS	CLAVE	PIEZAS x MASTER
ACERO INOX. 304 / SATIN	48 x 48 x 160 MM	MP - 1002 IS	12
ACERO INOX. 304 / NEGRO	48 x 48 x 160 MM	MP - 1002 NG	12

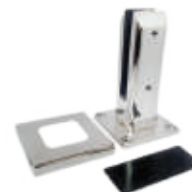
**Mini poste para barandal**

MATERIAL / ACABADO	MEDIDAS	CLAVE	PIEZAS x MASTER
ACERO INOX. 304 / SATIN	50 x 50 x 160 MM	MP - 1003 IS	1

**Mini poste para barandal cuadrado**

MATERIAL / ACABADO	MEDIDAS	CLAVE	PIEZAS x MASTER
ACERO INOX. 304 / SATIN	50 x 50 x 220 MM	MP - 1004 IS	12

**Mini poste Dublin para barandal**

MATERIAL / ACABADO	MEDIDAS	CLAVE	PIEZAS x MASTER
ACERO INOX. 304 / SATIN	25 CM	MP - 1005 IS	20
ACERO INOX. 304 / NEGRO	25 CM	MP - 1005 NG	20
ACERO INOX. 304 / ORO	25 CM	MP - 1005 O	20
ACERO INOX. 304 / SATIN	50 CM	MP - 1006 IS	10
ACERO INOX. 304 / NEGRO	50 CM	MP - 1006 NG	10

**Mini poste EBC Dublin para barandal**

MATERIAL / ACABADO	MEDIDAS	CLAVE	PIEZAS x MASTER
ACERO INOX. 304 / SATIN	25 CM	MP - 2005 IS	20
ACERO INOX. 304 / NEGRO	25 CM	MP - 2005 NG	20
ACERO INOX. 304 / SATIN	50 CM	MP - 2006 IS	10
ACERO INOX. 304 / NEGRO	50 CM	MP - 2006 NG	10

**Poste para barandal calibre 18**

MATERIAL / ACABADO	MEDIDAS	CLAVE	PIEZAS x MASTER
ACERO INOX. 304 / SATIN	2" x 90 cm	PT - 1000 IS	20
ACERO INOX. 304 / SATIN	2" x 100 cm	PT - 1001 IS	20

**Poste para barandal calibre 18 con tapa**

MATERIAL / ACABADO	MEDIDAS	CLAVE	PIEZAS x MASTER
ACERO INOX. 304 / SATIN	2" x 90 cm	PT - 2000 IS	20
AC. INOX. 304 / NEGRO	2" x 90 cm	PT - 2000 NG	10
ACERO INOX. 304 / ORO	2" x 90 cm	PT - 2000 O	10
ACERO INOX. 304 / SATIN	2" x 100 cm	PT - 2001 IS	20

**Poste para barandal cuadrado**

MATERIAL / ACABADO	MEDIDAS	CLAVE	PIEZAS x MASTER
ACERO INOX. 304 / SATIN	2" x 100 cm	PT - 3001 IS	20
ACERO INOX. 304 / NEGRO	2" x 100 cm	PT - 3001 NG	20



Broca para vidrio punta de lanza

MEDIDAS	CLAVE	PIEZAS x MASTER
1/8" 3mm	BR - 1310 VI	500
1/4" 6mm	BR - 1311 VI	500
3/8" 10mm	BR - 1312 VI	350
1/2" 13mm	BR - 1313 VI	250



Broca para vidrio punta de diamante

MEDIDAS	CLAVE	PIEZAS x MASTER
6 MM	BV - 4000 D	350
8 MM	BV - 4001 D	240
10 MM	BV - 4002 D	150
12 MM	BV - 4003 D	140



Cortavidrio Silberschnitt de 6 discos

DESCRIPCIÓN	CLAVE	PIEZAS x MASTER
ORIGINAL	CV - 1900	12
IMPORTADO	CV - 1900 I	400



Cortacírculos

MATERIAL	MEDIDAS	CLAVE	PIEZAS x MASTER
LATÓN	DIAMETRO 0.60 MTS	CV - 1902 60	1
LATÓN	DIAMETRO 1.2 MTS	CV - 1902 12	1
LATÓN	DIAMETRO 1.6 MTS	CV - 1902 16	1



Cortavidrio circular

MATERIAL	MEDIDAS	CLAVE	PIEZAS x MASTER
LATÓN	DIAMETRO 0.60 MTS	CV - 2902-60	1
LATÓN	DIAMETRO 1.2 MTS	CV - 2902-120	1
LATÓN	DIAMETRO 1.8 MTS	CV - 2902-180	1



Cortavidrio Flecher

CLAVE	PIEZAS x MASTER
CV - 1903	12



Cortavidrio Americano

CLAVE	PIEZAS x MASTER
CV - 1903 I	400



Cabezal ancho para cortavidrio

CLAVE	PIEZAS x MASTER
CV - 1905 CI	50



Cortavidrio con depósito punta lápiz
con depósito para lubricante

CLAVE	PIEZAS x MASTER
CV - 1905 I	120



Cortavidrio Toyo punta lápiz
con depósito para lubricante

CLAVE	PIEZAS x MASTER
CV - 1906	6



Repuesto de 6 discos para cortavidrio

CLAVE	PIEZAS x MASTER
CV - 1900 6D	100

**Repuesto de rulina para cortavidrio**

CLAVE	PIEZAS x MASTER
CV - 1900 RI	12

**Película de seguridad**

ACABADO	MEDIDAS	CLAVE	PIEZAS x MASTER
TRANSPARENTE	4 milésimas 1.52 x 30 MTS.	PD - 8202	1
DECOR. ESMERILADA MATE	2 milésimas 1.52 x 30 MTS.	PD - 8302	1
DECOR. REFLEC PLATA 5 %	1.52 x 30 MTS.	PD - 8402	1
INTELIG. NANOCERAMIC	1.52 x 30 MTS.	PD - 8502	1
DECORATIVA POL. 5 % NEGRO	1.52 x 30 MTS.	PD - 8602	1
DECORATIVA ESMERILADA	4 milésimas 1.52 x 30 MTS.	PD - 8702	1
DECORATIVA RAYA	1.52 x 30 MTS.	PD - 8802	1
DECORATIVA CUADROS	1.52 x 30 MTS.	PD - 8902	1

**Perfil burbuja para cristal**

MATERIAL	MEDIDAS	CLAVE	PIEZAS x MASTER
POLICARBONATO	6 MM x 2.50 MTS	PP - 0211 B	100
POLICARBONATO	9-10 MM x 2.50 MTS	PP - 0208	100

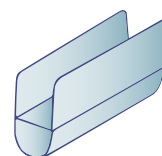
**Perfil doble aleta flexible rigida para cristal de 10 mm**

MATERIAL	MEDIDAS	CLAVE	PIEZAS x MASTER
POLICARBONATO	9-10 MM x 2.50 MTS	PP - 0209	100

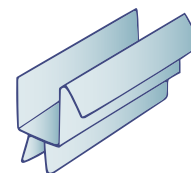
**Perfil con aleta suave lateral**

MATERIAL	MEDIDAS	CLAVE	PIEZAS x MASTER
POLICARBONATO	6 MM x 2.50 MTS	PP - 0210 L	250
POLICARBONATO	9-10 MM x 2.50 MTS	PP - 0206 L	100

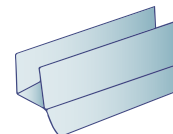
**Perfil con aleta suave central**

MATERIAL	MEDIDAS	CLAVE	PIEZAS x MASTER
POLICARBONATO	9-10 MM x 2.50 MTS	PP - 0207 C	100

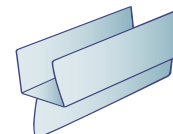
**Policarbonato con imán doble**

MATERIAL	MEDIDAS	CLAVE	PIEZAS x MASTER
POLICARBONATO	6 MM x 2.50 MTS	PP - 0212 I	50
POLICARBONATO	10 MM x 2.50 MTS	PP - 0205 I	50

**Perfil F de policarbonato**

MATERIAL	MEDIDAS	CLAVE	PIEZAS x MASTER
POLICARBONATO	10 MM x 2.50 MTS	PP - 0213 F	100

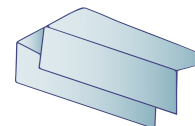
**Polvo de esmeril**

DESCRIPCIÓN	CLAVE	PIEZAS x MASTER
GRANO 60	PV - 1710 I	25
GRANO 54	PV - 1711 I	25



Cancel de baño para 6 mm de sujeción

INCLUYE: 1 Kit de carretillas, 1 Riel superior, 1 Riel inferior, 2 jambas laterales.

ACABADO	MEDIDAS	CLAVE	PIEZAS x MASTER
BLANCO / CHAMPAGNE	1.20 x 2.00 MTS	CB - 2000	1
NATURAL MATE / NATURAL BRILLANTE / NEGRO / HUESO	1.50 x 2.00 MTS	CB - 2001	1
	2.00 x 2.00 MTS	CB - 2002	1
	2.50 x 2.00 MTS	CB - 2003	1

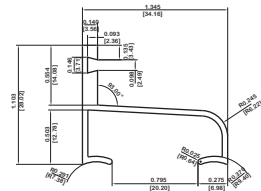

Cancel de baño para 6 mm con carretilla de perforación

INCLUYE: 1 Kit de carretillas, 1 Riel superior, 1 Riel inferior, 2 jambas laterales.

ACABADO	MEDIDAS	CLAVE	PIEZAS x MASTER
BLANCO / CHAMPAGNE	1.20 x 2.00 MTS	CB - 3000	1
NATURAL MATE / NATURAL BRILLANTE / NEGRO / HUESO	1.50 x 2.00 MTS	CB - 3001	1
	2.00 x 2.00 MTS	CB - 3002	1

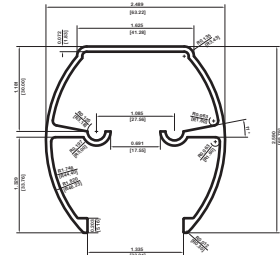

Cancel de baño para 6 mm de perforación

INCLUYE: 1 Kit de carretillas, 1 Riel superior, 1 Riel inferior, 2 jambas laterales.

ACABADO	MEDIDAS	CLAVE SUJECIÓN	PIEZAS x MASTER
BLANCO / CHAMPAGNE	1.50 x 2.00 MTS	CB - 2100	1
NATURAL MATE / NATURAL BRILLANTE / NEGRO / HUESO	2.00 x 2.00 MTS	CB - 2101	1

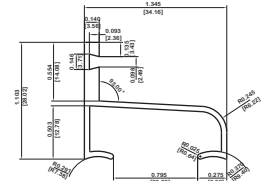

Cancel de baño para 9 mm de perforación

INCLUYE: 1 Kit de carretillas, 1 Riel superior, 1 Riel inferior, 2 jambas laterales.

ACABADO	MEDIDAS	CLAVE SUJECIÓN	PIEZAS x MASTER
BLANCO / CHAMPAGNE	1.50 x 2.00 MTS	CB - 2102	1
NATURAL MATE / NATURAL BRILLANTE / NEGRO / HUESO	2.00 x 2.00 MTS	CB - 2103	1

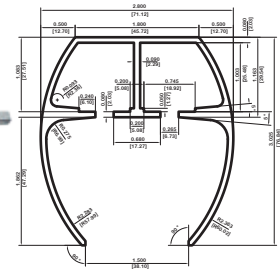
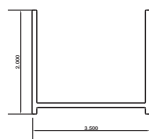

Kit de carretillas para cancel de baño 6 mm de sujeción

ACABADO	CLAVE	PIEZAS x MASTER
NATURAL MATE / BLANCO NATURAL BRILLANTE / NEGRO / CHAMPAGNE	KT - 2000	1

Kit de carretillas para cancel de baño 6 mm de perforación

ACABADO	CLAVE	PIEZAS x MASTER
NATURAL MATE / BLANCO NATURAL BRILLANTE / NEGRO / CHAMPAGNE	KT - 3000	1



Balancín para guillotina

MEDIDAS	CLAVE	PIEZAS x MASTER
12"	BA - 1012	50
14"	BA - 1014	50
17"	BA - 1017	50
20"	BA - 1020	50
24"	BA - 1024	50
28"	BA - 1028	50
30"	BA - 1030	50
32"	BA - 1032	50
36"	BA - 1036	50

**Braquets para balancines**

MEDIDAS	CLAVE	PIEZAS x MASTER
16 R03 N 60 - 320	BA - 1000	3000

**Barra de empuje de lujo**

ACABADO	MEDIDAS	CLAVE	PIEZAS x MASTER
BLANCO	1.20 MTS	BA - 1100 BL	5
NEGRO	1.20 MTS	BA - 1100 NG	5
NATURAL	1.20 MTS	BA - 1100 N	5

**Barra de empuje de bastón**

ACABADO	MEDIDAS	CLAVE	PIEZAS x MASTER
BLANCO	1.20 MTS	BA - 1101 BL	10
NEGRO	1.20 MTS	BA - 1101 NG	10
NATURAL	1.20 MTS	BA - 1101 N	10

**Bisagra Eurovent invertible serie 35**

ACABADO	CLAVE	PIEZAS x MASTER
Mod. GB - 113 BLANCO	BE - 1200 BL	200
Mod. GB - 113 NATURAL	BE - 1200 N	200
Mod. GB - 113 NEGRO	BE - 1200 NG	200
Mod. GB - 113 HUESO	BE - 1200 H	200
Mod. GB - 113 MAD. NOGAL	BE - 1200 M	200
Mod. GB - 113 CHAMP. BTE.	BE - 1200 CHB	200

**Bisagra Eurovent GN - 147 serie 70**

ACABADO	CLAVE	PIEZAS x MASTER
BLANCO	BE - 1201 BL	50
MADERA	BE - 1201 M	50
NATURAL	BE - 1201 N	50
NEGRO	BE - 1201 NG	50

**Bisagra europea de 2 palas invertible**

ACABADO	CLAVE	PIEZAS x MASTER
BLANCO	BE - 1400 2BL	120
NEGRO	BE - 1400 2NG	120
NATURAL	BE - 1400 2N	120



Bisagra europea de 3 palas invertible

ACABADO	CLAVE	PIEZAS x MASTER
BLANCO	BE - 1400 3BL	100
NEGRO	BE - 1400 3NG	100
NATURAL	BE - 1400 3N	100

**Bisagra de 2 palas canal Europeo serie 6000, 4000, 45**

ACABADO	CLAVE	PIEZAS x MASTER
BLANCO	BE - 1500 BL	120
NATURAL	BE - 1500 N	120
NEGRO	BE - 1500 NG	120

**Bisagra de libro 3 x 3"**

ACABADO	CLAVE	PIEZAS x MASTER
BLANCO	BL - 1200 BL	500-400
BRONCE	BL - 1200 BR	500-400
NEGRO	BL - 1200 NG	500-400
ORO	BL - 1200 O	500-400
NATURAL	BL - 1200 N	500-400
CHAMPAGNE	BL - 1200 CH	500-400
CHAMPAGNE BRILLANTE	BL - 1200 CHB	500-400
CEREZO	BL - 1200 CR	400
MADERA	BL - 1200 M	500-400
PINO	BL - 1200 P	500-400
HUESO	BL - 1200 H	500-400

**Bisagra de libro importada 2 x 2"**

ACABADO	CLAVE	PIEZAS x MASTER
BLANCO	BL - 1201 BL	500
NATURAL	BL - 1201 N	500
NEGRO	BL - 1201 NG	500

**Bisagra de libro Phillips**

ACABADO	CLAVE	PIEZAS x MASTER
BLANCO	BL - 1200 PBL	100
NATURAL	BL - 1200 PN	100
NEGRO	BL - 1200 PNG	100

**Bisagra magneto**

para puerta abatible de vidrio

ACABADO	MEDIDAS	CLAVE	PIEZAS x MASTER
BLANCO	6 MM	BM - 1108 BL	200
NEGRO	6 MM	BM - 1108 N	200

**Bisagra de piano de 3 cm x 1.90 mt**

MATERIAL	ACABADO	CLAVE	PIEZAS x MASTER
ALUMINIO	BLANCO	BP - 1200 BL	25
ALUMINIO	BRONCE	BP - 1200 BR	25
ALUMINIO	NEGRO	BP - 1200 NG	25
ALUMINIO	ORO	BP - 1200 O	25
ALUMINIO	NATURAL	BP - 1200 N	25
ALUMINIO	CHAMPAGNE	BP - 1200 CH	25
ALUMINIO	CHAMPAGNE BRILLANTE	BP - 1200 CHB	25



Brazo tipo inglés

MATERIAL	MEDIDAS	CLAVE	PIEZAS x MASTER
ACERO INOX. 430	8"	BR - 1708	50
ACERO INOX. 430	10"	BR - 1710	50
ACERO INOX. 430	12"	BR - 1712	50
ACERO INOX. 430	16"	BR - 1716	50
ACERO INOX. 430	20"	BR - 1720	50
ACERO INOX. 430	24"	BR - 1724	50



Brazo tipo inglés

MATERIAL	MEDIDAS	CLAVE	PIEZAS x MASTER
ACERO INOX. 304	8"	BR - 1808	50
ACERO INOX. 304	10"	BR - 1810	50
ACERO INOX. 304	12"	BR - 1812	50
ACERO INOX. 304	16"	BR - 1816	50
ACERO INOX. 304	20"	BR - 1820	50
ACERO INOX. 304	24"	BR - 1824	50



Brazo friccionante

MATERIAL	MEDIDAS	CLAVE	PIEZAS x MASTER
ACERO INOX. 304	10"	BR - 1800	200



Brazo limitador para serie 1400

ACABADO	COLOR	CLAVE	PIEZAS x MASTER
ALUMINIO	BLANCO	BL - 1400 BL	400
ALUMINIO	NATURAL	BL - 1400 N	400
ALUMINIO	NEGRO	BL - 1400 NG	400



Brazo Cotswold ajustador

MATERIAL	MEDIDAS	CLAVE	PIEZAS x MASTER
ACERO INOXIDABLE	10"	BR - 1400	100



Brazo inglés de proyección Cotswold

MATERIAL	MEDIDAS	CLAVE	PIEZAS x MASTER
ACERO INOXIDABLE	8"	BR - 1408	50
ACERO INOXIDABLE	10"	BR - 1410	50
ACERO INOXIDABLE	12"	BR - 1412	25
ACERO INOXIDABLE	16"	BR - 1416	25
ACERO INOXIDABLE	20"	BR - 1420	25
ACERO INOXIDABLE	24"	BR - 1424	25



Brazo Cotswold reforzado

ideal para la costa

MATERIAL	MEDIDAS	CLAVE	PIEZAS x MASTER
A. INOXIDABLE 304	22"	BR - 1422 RF	20
A. INOXIDABLE 304	28"	BR - 1428 RF	10



ALUMINIO

Brazo telescopico para ventana

COLOR	CLAVE	COMPRA MIN. / CAJA CERRADA
BLANCO	BT - 4018 BL	25 / 100
NATURAL	BT - 4018 N	25 / 100
NEGRO	BT - 4018 NG	25 / 100

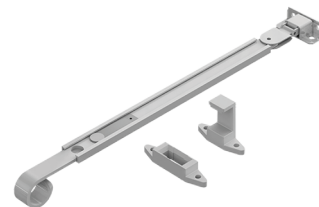
**Broche Americano**

ACABADO	CLAVE	PIEZAS x MASTER
DERECHO BLANCO	BR - 2019 BL	400
IZQUIERDO BLANCO	BR - 2019 BL1	400
DERECHO HUESO	BR - 2019 H	400
IZQUIERDO HUESO	BR - 2019 H1	400
DERECHO NATURAL	BR - 2019 N	400
IZQUIERDO NATURAL	BR - 2019 N1	400
DERECHO NEGRO	BR - 2019 NG	400
IZQUIERDO NEGRO	BR - 2019 NG1	400

**Brocas de Alta velocidad**

MEDIDAS	CLAVE	PIEZAS x MASTER	PZAS. x EMP. INDIV.
1/8"	BR - 1300 F	4000	10
9/64"	BR - 1301 F	4000	10
5/32"	BR - 1302 F	4000	10
3/16"	BR - 1303 F	2000	10
1/4"	BR - 1304 F	1000	10
5/16"	BR - 1305 F	500	5
3/8"	BR - 1306 F	300	5

**Brocas para concreto**

MEDIDAS	CLAVE	PIEZAS x MASTER	PZAS. x EMP. INDIV.
1/4 x 4"	BR - 1306 C	1000	10
1/4 x 6"	BR - 1307 C	1000	1

**Avellanador de carburo de tungsteno**

MEDIDAS	CLAVE	PIEZAS x MASTER
82 °	BR - 1310 A	1

**Broca avellanadora importada**

MEDIDAS	CLAVE	PIEZAS x MASTER	PZAS. x EMP. INDIV.
3/8	BR - 1408 A	500	1
1/2	BR - 1409 A	500	1

**Broca avellanadora especial**

CLAVE	PIEZAS x MASTER	PZAS. x EMP. INDIV.
BR - 1410 A	500	1



Carretilla 4 baleros reforzada
para portón

DESCRIPCIÓN	CAPACIDAD	CLAVE	PIEZAS x MASTER
IMPORTADA	150 KG	CA - 1004 I	50



Carretilla para portón pesado riel 1500 calibre 14

DESCRIPCIÓN	CAPACIDAD	CLAVE	PIEZAS x MASTER
TROPICALIZADA	500 KG x PAR	CA - 1005 P	----



Carretilla ajustable ZAMAC de 1 1/4"

CAPACIDAD	CLAVE	PIEZAS x MASTER
40 KG	CA - 1500 IN	100



Carretilla Tandem Truth

CAPACIDAD	CLAVE	PIEZAS x MASTER
40 KG	CA - 1502	10



Carretilla Tandem ajustable para línea de 3"

CAPACIDAD	CLAVE	PIEZAS x MASTER
40 KG	CA - 1502 I	130



Carretilla para baño española baja

CAPACIDAD	CLAVE	PIEZAS x MASTER
10 KG	CA - 1503 E	1000



Carretilla para baño española alta

CAPACIDAD	CLAVE	PIEZAS x MASTER
10 KG	CA - 1503 EA	1000



Carretilla para baño española alta con rodaja V

CAPACIDAD	CLAVE	PIEZAS x MASTER
10 KG	CA - 1503 EAV	300



Carretilla para cancel baño tipo "T" baja

CAPACIDAD	CLAVE	PIEZAS x MASTER
12 KG	CA - 1503 T	400



Carretilla para ventana 2" pintada
rodaja de nylon

CAPACIDAD	CLAVE
18 KG	CA - 1506 RI

PIEZAS x MASTER
800



Carretilla para ventana de 1 1/2"
Capacidad 8 kg.

ACABADO	CLAVE
CUERPO TRANSP. NEGRO	CA - 1507 I CA - 1507 NG

PIEZAS x MASTER
1200
1200



Carretilla para baño tipo "T" con rodaja V

CAPACIDAD	CLAVE	PIEZAS x MASTER
10 KG	CA - 1503 TV	400

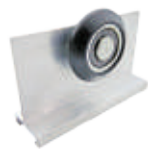

Carretilla para mosquitero con fleje
rodaja de nylon

CAPACIDAD	CLAVE	PIEZAS x MASTER
15 KG	CA - 1504 FI	300



Carretilla para mosquitero rodaja de nylon

CAPACIDAD	CLAVE	PIEZAS x MASTER
10 KG	CA - 1504 NI	500



Carretilla para puerta 2" pintada
rodaja de nylon

CAPACIDAD	CLAVE	PIEZAS x MASTER
30 KG	CA - 1505 RI	450



Carretilla para puerta de 2" galvanizada con buje

CAPACIDAD	CLAVE	PIEZAS x MASTER
15 KG	CA - 1505 S	500



Carretilla para ventana de 2" galvanizada con buje

CAPACIDAD	CLAVE	PIEZAS x MASTER
10 KG	CA - 1506 S	800



Carretilla para ventana 2"

CAPACIDAD	CLAVE	PIEZAS x MASTER
15 KG	CA - 1512 I	600



Carretilla para ventana 2" doble

CAPACIDAD	CLAVE	PIEZAS x MASTER
25 KG	CA - 1513 I	600



Carretilla gorro de Napoleón 2" con balero
cuerpo de aluminio

CAPACIDAD	CLAVE	PIEZAS x MASTER
30 KG	CA - 1514 A	500



Carretilla para puerta 2"

CAPACIDAD	CLAVE	PIEZAS x MASTER
30 KG	CA - 1514 I	500



Carretilla para vitrina cuerpo de nylon

CAPACIDAD	CLAVE
10 KG	CA - 1508 I

PIEZAS x MASTER
600



Carretilla para mosquitero rodaja de nylon

CAPACIDAD	CLAVE
15 KG	CA - 1510 I

PIEZAS x MASTER
550



Carretilla para vitrina

CAPACIDAD	CLAVE
20 KG	CA - 1511 I

PIEZAS x MASTER
1200



Carretilla para puerta 2" ensamble rápido

CAPACIDAD	CLAVE
20 KG	CA - 1522 I

PIEZAS x MASTER
300



Carretilla para serie 3500 sencilla

CAPACIDAD	CLAVE
20 KG	CA - 3500 S

PIEZAS x MASTER
400



Carretilla fija de 3" con balero
 cuerpo de aluminio

CAPACIDAD	CLAVE	PIEZAS x MASTER
50 KG	CA - 1515 A	168

Carretilla fija de 3" con balero

CAPACIDAD	CLAVE	PIEZAS x MASTER
50 KG	CA - 1515 I	168

Carretilla Tandem para 3"

CAPACIDAD	CLAVE	PIEZAS x MASTER
90 KG	CA - 1516 I	70

Carretilla para serie 70 y 100 Eurovent

CAPACIDAD	CLAVE	PIEZAS x MASTER
80 KG	CA - 1517 I	110

Carretilla para ventana de 2"
 ensamble rápido

CAPACIDAD	CLAVE	PIEZAS x MASTER
10 KG	CA - 1521 I	400

Carretilla para puerta 3"
 ensamble rápido

MATERIAL	CAPACIDAD	CLAVE	PIEZAS x MASTER
NYLON	30 KG	CA - 1523 I	300
NYLON RECICLADO NGO	30 KG	CA - 1523 NG	300
POLIPROPILENO VIRGEN	25 KG	CA - 1523 P	156

Carretilla ajustable serie 80 PREMIUM

CAPACIDAD	CLAVE	PIEZAS x MASTER
15 KG	CA - 2522	200

Carretilla ajustable serie 80 PREMIUM

CAPACIDAD	CLAVE	PIEZAS x MASTER
50 KG	CA - 2522.3A	200

Carretilla ajustable serie 50 y serie 2800

CAPACIDAD	CLAVE	PIEZAS x MASTER
15 KG	CA - 2419	300

Carretilla ajustable serie 60 y serie 2500

CAPACIDAD	CLAVE	PIEZAS x MASTER
15 KG	CA - 2026 PL	200

Carretilla para serie 3500 Tandem

CAPACIDAD	CLAVE
50 KG	CA - 3500 T

PIEZAS x MASTER
200

Carretilla ajustable sencilla serie 4600

CAPACIDAD	CLAVE
45 KG	CA - 4600 SE

PIEZAS x MASTER
220

Carretilla ajustable sencilla serie 4600

CAPACIDAD	CLAVE
75 KG	CA - 4600 TA

PIEZAS x MASTER
140

Carretilla ajustable serie 4000

CAPACIDAD	CLAVE
50 KG	CA - 2427 2A

PIEZAS x MASTER
180

Carretilla ajustable serie 10,000

CAPACIDAD	CLAVE
70 KG	CA - 4540 A

PIEZAS x MASTER
100



Carretilla ajustable serie 3500 FINESTRA y serie 2500

CAPACIDAD	CLAVE	PIEZAS x MASTER
50 KG	CA - 2423 1A	220



Carretilla TANDEM ajustable serie 4000

CAPACIDAD	CLAVE
100 KG	CA - 2267 A

PIEZAS x MASTER
140



Carretilla ajustable series 50 y 2800

CAPACIDAD	CLAVE	PIEZAS x MASTER
50 KG	CA - 2419 A	300



Carretilla ajustable series 60 y 2500

CAPACIDAD	CLAVE	PIEZAS x MASTER
50 KG	CA - 2026 A	220



Carretilla TANDEM ajustable serie 150

CAPACIDAD	CLAVE
140 KG	CA - 4530 3A

PIEZAS x MASTER
60



Carretilla ajustable serie 70, 100 y 3800

CAPACIDAD	CLAVE	PIEZAS x MASTER
140 KG	CA - 1517 MI	120



Carretilla ajustable serie 4600

CAPACIDAD	CLAVE	PIEZAS x MASTER
15 KG	CA - 51219 P	180



Carretilla TANDEM ajustable series 10,000 y 4000

CAPACIDAD	CLAVE
70 KG	CA - 4527 4A

PIEZAS x MASTER
60



Carretilla ajustable serie 4600

CAPACIDAD	CLAVE	PIEZAS x MASTER
40 KG	CA - 51219 PA	180



Carretilla ajustable serie 150

CAPACIDAD	CLAVE	PIEZAS x MASTER
70 KG	CA - 4540 3A	100



Carretilla TANDEM ajustable serie 4600

CAPACIDAD	CLAVE	PIEZAS x MASTER
100 KG	CA - 51219 A	140



Carretilla TANDEM ajustable serie 80

CAPACIDAD	CLAVE	PIEZAS x MASTER
100 KG	CA - 1269 CA	140



Carretilla TANDEM ajustable series 70 y 100

CAPACIDAD	CLAVE	PIEZAS x MASTER
140 KG	CA - 21037 AM	80



ALUMINIO

Cerradero Multipunto (Bolsa de 2 pzas.)

MATERIAL	MEDIDAS	CLAVE	PIEZAS x MASTER
ALUMINIO / PLÁSTICO	----	CR - 1000 M	1



Cerradero Corredizo base plana

MATERIAL	MEDIDAS	CLAVE	PIEZAS x MASTER
ALUMINIO / PLÁSTICO	----	CDM - 3000 PV	1
	----	CDM - 2000 AL	1



Cremona ROTO plana sin llave

MATERIAL	MEDIDAS	CLAVE	PIEZAS x MASTER
ACERO	24 CMS	CRM - 1024 PL	1
ACERO	40 CMS	CRM - 1040 PL	1
ACERO / 2 BULONES	60 CMS	CRM - 1060 2PL	1
ACERO / 3 BULONES	1.20 MTS	CRM - 1120 3PL	1
ACERO	1.80 MTS	CRM - 1180 PL	1



Cremona ROTO curva sin llave

MATERIAL	MEDIDAS	CLAVE	PIEZAS x MASTER
ACERO	40 CMS	CRM - 1040P CV	1
ACERO	60 CMS	CRM - 1060 CV	1
CORREDERA	1.0 MTS	CRM - 1100 CV	1
4 PUNTOS	1.80 MTS	CRM - 1180 4 CV	1



Cremona Corrediza 7.5 aguja monopunto

MATERIAL	MEDIDAS	CLAVE	PIEZAS x MASTER
ZAMAC	125 MM	CRM - 1075 MP	1



Calzo chico SERIE 80 y 4600

DESCRIPCIÓN	MATERIAL	CLAVE	PIEZAS x MASTER
CHICO	PLÁSTICO	CZ - 1000 CH	1



Calzos para multipunto 2 pzas

DESCRIPCIÓN	MATERIAL	CLAVE	PIEZAS x MASTER
CHICA	PLÁSTICO	CZ - 2000 SC	1
GRANDE	PLÁSTICO	CZ - 3000 SG	1



Manilla LIMA 0962 / U26-7

MATERIAL	MEDIDAS	CLAVE	PIEZAS x MASTER
ALUMINIO / ACERO	35 MM	ML - 9016 NG	1



Manilla SAMBA R062M GP

MATERIAL	MEDIDAS	CLAVE	PIEZAS x MASTER
ALUMINIO / ACERO	5 X 35 MM	MS - 2472 BL	1
ALUMINIO / ACERO	5 X 35 MM	MS - 2462 NG	1



Manilla SAMBA con llave A40

MATERIAL	MEDIDAS	CLAVE	PIEZAS x MASTER
ALUMINIO / ACERO	5 X 40 MM	MS - 2540 BL	1

Pop up

ACABADO	MEDIDAS	CLAVE	PIEZAS x MASTER
ALUM. / ACERO R 072 IS BLANCO	26 MM	MP - 2672 BL	1
ALUM. / ACERO R 06.2 IS NEGRO	26 MM	MP - 2662 NG	1

Uñero ROTOLINE

ACABADO	MATERIAL	CLAVE	PIEZAS x MASTER
BLANCO	ALUMINIO	UN - 3000 BL	1
NEGRO	ALUMINIO	UN - 3000 NG	1



Carretilla para baño 105 / B / M 24

CAPACIDAD	CLAVE	PIEZAS x MASTER
20 KG	CA - 1503	1000



Carretilla mosquitero colgante 105 / BM 20

CAPACIDAD	CLAVE	PIEZAS x MASTER
15 KG	CA - 1510 P	700

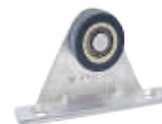

Carretilla de vitrina 100 V / 01L

CAPACIDAD	CLAVE	PIEZAS x MASTER
20 KG	CA - 1511	100



Carretilla 2" sencillo 101 / 11 / 2 MI
embalada

CAPACIDAD	CLAVE	PIEZAS x MASTER
15 KG	CA - 1512	100



Carretilla 2" gorro Napoleón 102 / 2 MI
embalada

CAPACIDAD	CLAVE	PIEZAS x MASTER
30 KG	CA - 1514	400



Carretilla fija 3" 103 / 3 MI
Carretilla fija 3" Anticorr 103 / 3 AM

CAPACIDAD	CLAVE	PIEZAS x MASTER
50 KG	CA - 1515	196
50 KG	CA - 1515 AM	28



Carretilla Tandem para 3" T103 / 3 M bola

CAPACIDAD	CLAVE	PIEZAS x MASTER
90 KG	CA - 1516	84



ALUMINIO

Chapa Phillips 435 gancho / mariposa interior

ACABADO	CLAVE	PIEZAS x MASTER
BLANCO	CH - 1601 BL	10
NEGRO	CH - 1601 NG	10
NATURAL	CH - 1601 N	10

Chapa Phillips 570 doble manija

ACABADO	CLAVE	PIEZAS x MASTER
BLANCO	CH - 1602 BL	10
DURANODIK	CH - 1602 D	10
INOXIDABLE	CH - 1602 IN	10
NATURAL	CH - 1602 N	10
NEGRO	CH - 1602 NG	10
BRONCE	CH - 1602 BR	10

Chapa Phillips 550 doble manija

ACABADO	CLAVE	PIEZAS x MASTER
BRONCE BRILLANTE	CH - 1603 BB	10
BLANCO	CH - 1603 BL	10
DURANODIK	CH - 1603 D	10
HUESO	CH - 1603 H	10
NATURAL	CH - 1603 N	10
NEGRO	CH - 1603 NG	10
ORO	CH - 1603 O	10

Chapa Phillips 550 chica sin manija

ACABADO	CLAVE	PIEZAS x MASTER
BLANCO	CH - 1604 BL	10
DURANODIK	CH - 1604 D	10
NATURAL	CH - 1604 N	10
NEGRO	CH - 1604 NG	10

Chapa Phillips 575 jaladera con manija

ACABADO	CLAVE	PIEZAS x MASTER
BLANCO	CH - 1605 BL	6
DURANODIK	CH - 1605 D	6
NATURAL	CH - 1605 N	6
NEGRO	CH - 1605 NG	6
BRONCE	CH - 1605 BR	6

Chapa Phillips 549 doble manija

ACABADO	CLAVE	PIEZAS x MASTER
BRONCE BRILLANTE	CH - 1608 BB	10
BLANCO	CH - 1608 BL	10
DURANODIK	CH - 1608 D	10
HUESO	CH - 1608 HS	10
NATURAL	CH - 1608 N	10
NEGRO	CH - 1608 NG	10
SATINADO BRILLANTE	CH - 1608 SS	10
NOGAL	CH - 1608 M	10
PINO	CH - 1608 P	10

Chapa Phillips Mod. 200

ACABADO	CLAVE	PIEZAS x MASTER
CROMO	CH - 1608 C	12

Chapa Phillips 549 cilindro mariposa

ACABADO	CLAVE	PIEZAS x MASTER
BRONCE BRILLANTE	CH - 1608 CBB	10
BLANCO	CH - 1608 CBL	10
DURANODIK	CH - 1608 CD	10
NATURAL	CH - 1608 CN	10
NEGRO	CH - 1608 CNG	10
ORO	CH - 1608 CO	10
NOGAL	CH - 1608 CM	10
PINO	CH - 1608 CP	10
SATIN	CH - 1608 CS	10

Chapa de paleta Phillips X - 450 con tetrallave

ACABADO	CLAVE	PIEZAS x MASTER
BLANCO	CH - 1611 BL	10
DURANODIK	CH - 1611 D	10
NATURAL	CH - 1611 N	10



ALUMINIO

Chapa Phillips 570 mariposa / manija

ACABADO	CLAVE	PIEZAS x MASTER
BLANCO	CH - 1612 BL	10
DURANODIK	CH - 1612 D	10
INOXIDABLE	CH - 1612 IN	10
NATURAL	CH - 1612 N	10
NEGRO	CH - 1612 NG	10

Chapa de paleta 590 Phillips

ACABADO	CLAVE	PIEZAS x MASTER
BLANCO	CH - 1614 BL	10
DURANODIK	CH - 1614 D	10
NATURAL	CH - 1614 N	10

Chapa Phillips 525 doble cilindro / resbalón

ACABADO	CLAVE	PIEZAS x MASTER
NATURAL	CH - 1618 N1	10

Chapa de gancho Phillips X 455 con tetrallave

ACABADO	CLAVE	PIEZAS x MASTER
BLANCO	CH - 1619 BL	10
DURANODIK	CH - 1619 D	10
NATURAL	CH - 1619 N	10
NEGRO	CH - 1619 NG	10

Chapa Phillips 425 doble cilindro

ACABADO	CLAVE	PIEZAS x MASTER
BLANCO	CH - 1622 BL	10
DURANODIK	CH - 1622 D	10
NATURAL	CH - 1622 N	10

Chapa Phillips 555 doble manija con mariposa

ACABADO	CLAVE	PIEZAS x MASTER
BRONCE BRILLANTE	CH - 1617 BB	10
BLANCO	CH - 1617 BL	10
NATURAL	CH - 1617 N	10
NEGRO	CH - 1617 NG	10
ORO	CH - 1617 O	10

Chapa Phillips 525 cilindro mariposa / resbalón

ACABADO	CLAVE	PIEZAS x MASTER
NATURAL	CH - 1618 N	10

Chapa Phillips 425 cilindro mariposa

ACABADO	CLAVE	PIEZAS x MASTER
BLANCO	CH - 1623 BL	10
DURANODIK	CH - 1623 D	10
NATURAL	CH - 1623 N	10

Chapa Phillips 3055

ACABADO	CLAVE	PIEZAS x MASTER
BLANCO	CH - 1628 BL	6
DURANODIK	CH - 1628 D	6
NATURAL	CH - 1628 N	6
NEGRO	CH - 1628 NG	6

Chapa Phillips 444

ACABADO	CLAVE	PIEZAS x MASTER
BLANCO	CH - 444 BL	12
NATURAL	CH - 444 N	12
NEGRO	CH - 444 NG	48
BLANCO	CH - 444 CH BL	48
NATURAL	CH - 444 CH N	48
NEGRO	CH - 444 CH NG	48
BLANCO MARIP./LLAVE	CH - 444 MC BL	48
DURANODIK MARIP./LLAVE	CH - 444 MC DK	12
NATURAL MARIP./LLAVE	CH - 444 MC N	12
NEGRO MARIP./LLAVE	CH - 444 MC NG	12



ALUMINIO

Contraplana

ACABADO	MEDIDAS	CLAVE	COMPRA MIN. / CAJA CERRADA
BLANCO	12 CM	CO - 1800 BL	10 / 200
BRONCE BRILLANTE	12 CM	CO - 1800 BR	10 / 200
CHAMPAGNE	12 CM	CO - 1800 CH	10 / 200
CHAMPAGNE BTE.	12 CM	CO - 1800 CHB	10 / 200
G2	12 CM	CO - 1800 G2	10 / 200
NEGRO	12 CM	CO - 1800 NG	10 / 200
HUESO	12 CM	CO - 1800 H	10 / 200
MADERA NOGAL	12 CM	CO - 1800 M	10 / 200
NATURAL	12 CM	CO - 1800 N	10 / 200
ORO	12 CM	CO - 1800 O	10 / 200
BLANCO	18 CM	CO - 1801 BL	10 / 150
BRONCE BRILLANTE	18 CM	CO - 1801 BR	10 / 150
CHAMPAGNE	18 CM	CO - 1801 CH	10 / 150
CHAMPAGNE BTE.	18 CM	CO - 1801 CHB	10 / 150
NEGRO	18 CM	CO - 1801 NG	10 / 150
HUESO	18 CM	CO - 1801 H	10 / 150
MADERA NOGAL	18 CM	CO - 1801 M	10 / 150
NATURAL	18 CM	CO - 1801 N	10 / 150
ORO	18 CM	CO - 1801 O	10 / 150



Cinta masking tape

MEDIDAS	CLAVE	PIEZAS x MASTER
12 x 50 1/2"	CM - 1500	72
18 x 50 3/4"	CM - 1501	48
24 x 50 1"	CM - 1502	36



Cinta making tape azul

MEDIDAS	CLAVE	PIEZAS x MASTER
18 MM x 50 MTS	CM - 1601	48



Calza de Neopreno

MEDIDAS	CLAVE	PIEZAS x MASTER
1/4 x 3/8" x 4"	CN - 1403	1000



Cinta espaciadora y cinta doble cara importadas

MEDIDAS	CLAVE	PIEZAS x MASTER
ESPACIADORA SUAVE 1/4 x 1/2	CN - 1412 I	25
ESPACIADORA SUAVE 1/4 x 1/4	CN - 1414 I	25
ESPACIADORA SUAVE 1/4 x 3/8	CN - 1438 I	25
ESPACIADORA DURA 1/4 x 1/2	CN - 1412 DI	25
ESPACIADORA DURA 1/4 x 1/4	CN - 1414 DI	25
ESPACIADORA DURA 1/4 x 3/8	CN - 1438 DI	25
DOBLE CARA BLANCA 1/8 x 1/2	CN - 1812 BLI	25
ESPACIADORA SUAVE 1/8 x 1/2	CN - 1812 I	25
ESPACIADORA SUAVE 1/8 x 1/4	CN - 1814 I	25
DOBLE CARA BLANCA 1/8 x 3/8	CN - 1838 BLI	25
ESPACIADORA SUAVE 1/8 x 3/8	CN - 1838 I	25
ESPACIADORA SUAVE 1/4 x 1/2	CN - 1412 GI	25
ESPACIADORA DURA 1/4 x 1/2	CN - 1412 DGI	25
ESPACIADORA SUAVE 1/4 x 1/4	CN - 1414 GI	25
ESPACIADORA SUAVE 1/4 x 3/8	CN - 1438 GI	25
DOBLE CARA BLANCA 1/8 x 1/2	CN - 1812 BLGI	25
DOBLE CARA BLANCA 1/8 x 3/8	CN - 1838 BLGI	25
ESPACIADORA SUAVE 1/8 x 1/2	CN - 1812 GI	25
ESPACIADORA SUAVE 1/8 x 1/4	CN - 1814 GI	25
ESPACIADORA SUAVE 1/8 x 3/8	CN - 1838 GI	25



Cinta acrílica doble cara

MEDIDAS	CLAVE	PIEZAS x MASTER
TRANSPARENTE 1/4" x 33 MTS	CN - 1840 TI	25
TRANSPARENTE 1/2" x 33 MTS	CN - 1841 TI	25



Cierrapuerta AGM potencia 2 Cap. 25 a 45 kg.

ACABADO	CLAVE	PIEZAS x MASTER
BLANCO	CP - 2000 BL	10
NEGRO	CP - 2000 NG	10
NATURAL	CP - 2000 N	10



Cierrapuerta AGM potencia 3 Cap. 40 a 65 kg.

ACABADO	CLAVE	PIEZAS x MASTER
BLANCO	CP - 3000 BL	10
NEGRO	CP - 3000 NG	10
NATURAL	CP - 3000 N	10



Cierrapuertas DORMA Cap. 80 kg.

ACABADO	CLAVE	PIEZAS x MASTER
BLANCO	CP - 0004 BL	1
NATURAL	CP - 0004 N	1
NEGRO	CP - 0004 NG	1



Cierrapuerta Phillips potencia 2

ACABADO	CLAVE	PIEZAS x MASTER
BLANCO	CP - 0002 BL	10
NEGRO	CP - 0002 NG	10
NATURAL	CP - 0002 N	10



Escuadra botón EUROVENT 60

DESCRIPCIÓN	CLAVE	PIEZAS x MASTER
HOJA (GN - 499)	EB - 0060 H	400



Escuadra botón EUROVENT 60

DESCRIPCIÓN	CLAVE	PIEZAS x MASTER
MARCO (GN - 498)	EB - 0060 M	400



Escuadra botón EUROALUM

DESCRIPCIÓN	CLAVE	PIEZAS x MASTER
S - 4000 ,80 ,4500 ,4600	EB - 0467	400



Escuadra botón EUROALUM

DESCRIPCIÓN	CLAVE	PIEZAS x MASTER
S - 150 ,45 ,10000 ,80M	EB - 0481	400



Escuadra botón

DESCRIPCIÓN	CLAVE	PIEZAS x MASTER
S - 4,500 / 10,000 23 x 14 mm	EB - 1125	150



ALUMINIO



Escuadra unión junquillo para serie 1400

ACABADO	CLAVE	PIEZAS x MASTER
BLANCO	EJ - 1400 BL	600
GRIS	EJ - 1400 G	600
NEGRO	EJ - 1400 NG	600



Escuadra para línea española 1400

DESCRIPCIÓN	CLAVE	PIEZAS x MASTER
PARA PUERTA 1400	EP - 1400	100



Escuadra para línea española 1400 unión batiente

DESCRIPCIÓN	CLAVE	PIEZAS x MASTER
PARA PUERTA 1400	EP - 1400 UB	150



Escuadra para mosquitero

MATERIAL	CLAVE	PIEZAS x MASTER
GALVANIZADA	ES - 2000	3000
ALUMINIO	ES - 2000 A	3000



Escuadra para baño

MATERIAL	CLAVE	PIEZAS x MASTER
ALUM. ECONÓMICA	ES - 2000 E	3000
ALUM. SEMILUJO	ES - 2000 S / L	3000



Escuadra para baño

MATERIAL	CLAVE	PIEZAS x MASTER
PLÁSTICO ECONÓMICA	ES - 2001 E	600
PLÁSTICO SEMILUJO	ES - 2001 S	600
PLÁSTICO LUJO	ES - 2001 L	600



Escuadra con barreno

MATERIAL	CLAVE	PIEZAS x MASTER
ALUMINIO	ES - 3000	1000



Escuadra para línea española 4600

DESCRIPCIÓN	CLAVE	PIEZAS x MASTER
3 RIELES	ES - 4600 3R	350



Escuadra para línea española 4600

DESCRIPCIÓN	CLAVE	PIEZAS x MASTER
CERCO Y FIJO	ES - 4600 CF	200



Escuadra para línea española 4600

DESCRIPCIÓN	CLAVE	PIEZAS x MASTER
HOJA	ES - 4600 H	300



Escuadra para línea española 1400

DESCRIPCIÓN	CLAVE	PIEZAS x MASTER
PARA VENTANA 1400	EV - 1400	200



Escuadra para línea española 1400 unión batiente

DESCRIPCIÓN	CLAVE	PIEZAS x MASTER
PARA VENTANA 1400	EV - 1400 UB	300



Escuadra para línea española 3500

DESCRIPCIÓN	CLAVE	PIEZAS x MASTER
VENTANA 3500	EV - 3500	200



Felpa importada de 200 mt. con plástico

ACABADO	MEDIDAS	CLAVE	PIEZAS x MASTER
GRIS	7 x 5 MM	FE - 2101 G1	6
NEGRO	7 x 5 MM	FE - 2101 N1	6



Felpa importada de 200 mt.

ACABADO	MEDIDAS	CLAVE	PIEZAS x MASTER
NEGRO	5 x 5 MM	FE - 2102 N1	8
BLANCO	7 x 5 MM	FE - 2103 BL	8
GRIS	7 x 5 MM	FE - 2103 G	8
NEGRO	7 x 5 MM	FE - 2103 N	8



Felpa importada de 200 mt. 2 HILOS

GRIS	7 x 5 MM	FE - 2103 GE	8
NEGRO	7 x 5 MM	FE - 2103 NE	8

Felpón importado de 200 mt.

ACABADO	MEDIDAS	CLAVE	PIEZAS x MASTER
BLANCO	7 x 11 MM	FE - 2106 BL	4
GRIS	7 x 11 MM	FE - 2106 G	4
NEGRO	7 x 11 MM	FE - 2106 N	4



Fija puerta AGM pata de cabra

ACABADO	CLAVE	PIEZAS x MASTER
BLANCO	FP - 2201 BL	250
NATURAL	FP - 2201 N	250
NEGRO	FP - 2201 NG	250



Limpiador para aluminio

ACABADO	MEDIDAS	CLAVE	PIEZAS x MASTER
BARRA CAFÉ	1 KG	LA - 2002	28



Cargador de espejo Mano de Chango

MEDIDAS	CLAVE	PIEZAS x MASTER
3 MM	CE - 1100	1500
6 MM	CE - 1101	1000



Cargador para vidrio importado

MATERIAL / COLOR	MEDIDAS	CLAVE	PIEZAS x MASTER
ALUMINIO / NEGRO	2 VENTOSAS	VE - 0002	20
ALUMINIO / NEGRO	3 VENTOSAS	VE - 0003	12



Ventosa neumatica AGM con barómetro para 120 kg

MATERIAL / COLOR	MEDIDAS	CLAVE	PIEZAS x MASTER
ALUMINIO / NEGRO	8"	VE - 0001 NM	20



Guantes con Latex

CLAVE	PIEZAS x MASTER
GA - 1512	100



Chaleco con ojillos

MATERIAL	CLAVE	PIEZAS x MASTER
MEZCLILLA	CH - 0000	1



Muñequera con ojillos

MATERIAL	CLAVE	PIEZAS x MASTER
MEZCLILLA	MC - 0000	1



Piedra de esmeril para matar filos

DESCRIPCIÓN	CLAVE	COMPRA MIN. / CAJA CERRADA
NACIONAL	PV - 1713	12 / 72



Corcho

MEDIDAS	PZAS. x EMPAQUE	CLAVE	PIEZAS x MASTER
3 x 18 x 18 mm	2,500	SC - 0001	1



Silica gel granulada para evitar humedad

DESCRIPCIÓN	CLAVE	PIEZAS x MASTER
BOLSA DE 2.5 KG	SS - 0000	20



Flexometro Pretul

DESCRIPCIÓN	CLAVE	PIEZAS x MASTER
3 MT.	FM - 2300	12
5 MT.	FM - 2301	72



Disco para corte

MARCA	MEDIDAS	CLAVE	PIEZAS x MASTER
MAKITA	10" 100 dientes	DC - 0001	1
MAKITA	12" 100 dientes	DC - 0002	1
IMPORTADO	10" 120 dientes	DC - 1000	25



Garfio para cortar acrílico

con navaja cambiable

CLAVE	PIEZAS x MASTER
GA - 1513	12



Repuesto de navaja para garfio

5 piezas

CLAVE	PIEZAS x MASTER
GA - 1513 R	12



Garfio Olfa navaja de doble filo

DESCRIPCIÓN	CLAVE	PIEZAS x MASTER
REFORZADO GDE. PB800	GA - 1515 R	10
CHICO PB 450	GA - 1516 C	10



Estuche de navajas de repuesto para garfio Olfa

3 piezas

DESCRIPCIÓN	CLAVE	PIEZAS x MASTER
GRANDE PB800	ES - 1515 R	6
CHICO PB 450	ES - 1516 R	6



Garrucha para fijar vinil 2126

CLAVE	PIEZAS x MASTER
GA - 1510 A	10



Segueta importada

DESCRIPCIÓN	MEDIDAS	CLAVE
DIENTE FINO	# 24	SE - 3405 I
DIENTE GRUESO	# 18	SE - 3406 I

PIEZAS x MASTER
1000
1000



ALUMINIO

Chapa de paleta FMX con llave de seguridad

ACABADO	CLAVE	PIEZAS x MASTER
BLANCO	CH - 1606 BL	20
NATURAL	CH - 1606 N	20
NEGRO	CH - 1606 NG	20

**Chapa de gancho FMX con llave de seguridad**

ACABADO	CLAVE	PIEZAS x MASTER
BLANCO	CH - 1607 BL	20
NATURAL	CH - 1607 N	20
NEGRO	CH - 1607 NG	20
HUESO	CH - 1607 H	20

**Chapa FMX para puerta corrediza**

ACABADO	CLAVE	PIEZAS x MASTER
ACERO INOXIDABLE	CH - 4100 SG	50

**Chapa FMX para puerta corrediza con llave tetra**

ACABADO	CLAVE	PIEZAS x MASTER
ACERO INOXIDABLE	CH - 4200 TR	50

**Cilindro FMX de 60 mm para chapa europea**

ACABADO	CLAVE	PIEZAS x MASTER
SATINADO	CL - 6000	25

**Cilindro FMX de 40 mm (5, 10, 25mm)**

ACABADO	CLAVE	PIEZAS x MASTER
SATINADO	CL - 1040	100

**Bocallave para Chapa CH - 6000**

ACABADO	CLAVE
BLANCO	BL - 6000 BL
NATURAL	BL - 6000 N
NEGRO	BL - 6000 NG

**Chapa FMX doble manija europea para aluminio**

ACABADO	CLAVE	PIEZAS x MASTER
ACERO INOXIDABLE	CH - 7000	25

**Chapa FMX doble manija europea para aluminio angosta**

ACABADO	CLAVE	PIEZAS x MASTER
ACERO INOXIDABLE	CH - 6000	25



Chapa de gancho FMX tetrallave

ACABADO	CLAVE	PIEZAS x MASTER
SATÍN	CH - 7010 SI	50
BLANCO	CH - 7010 BLI	50
NEGRO	CH - 7010 NGI	50
NATURAL	CH - 7010 NI	50
HUESO	CH - 7010 HI	50



Chapa de paleta FMX tetrallave

ACABADO	CLAVE	PIEZAS x MASTER
BLANCO	CH - 7020 BLI	50
NEGRO	CH - 7020 NGI	50
NATURAL	CH - 7020 NI	50



Cilindro para chapa 8000

ACABADO	CLAVE	COMPRA MIN. / CAJA CERRADA
BLANCO	CL - 8000 BL	10 / 100
NATURAL	CL - 8000 N	10 / 100
NEGRO	CL - 8000 NG	10 / 100
BRONCE	CL - 8000 BR	10 / 100
HUESO	CL - 8000 H	10 / 100
SATÍN	CL - 8000 S	10 / 100



Chapa FMX doble manija

ACABADO	CLAVE	PIEZAS x MASTER
BLANCO	CH - 8000 BL	20
NATURAL	CH - 8000 N	20
NEGRO	CH - 8000 NG	20
NOGAL	CH - 8000 M	20
CAFÉ	CH - 8000 BR	20



Chapa FMX doble manija mariposa

ACABADO	CLAVE	PIEZAS x MASTER
BLANCO	CH - 8010 BL	20
NATURAL	CH - 8010 N	20
NEGRO	CH - 8010 NG	20
NOGAL	CH - 8010 M	20
CAFÉ	CH - 8010 BR	20



Chapa FMX doble manija europea

ACABADO	CLAVE	PIEZAS x MASTER
BLANCO	CH - 8020 BL	20
NATURAL	CH - 8020 N	20
NEGRO	CH - 8020 NG	20
SATÍN	CH - 8020 SA	20
HUESO	CH - 8020 H	20



Chapa FMX doble manija europea mariposa

ACABADO	CLAVE	PIEZAS x MASTER
BLANCO	CH - 8030 BL	20
NATURAL	CH - 8030 N	20
NEGRO	CH - 8030 NG	20
SATÍN	CH - 8030 SA	20
HUESO	CH - 8030 H	20



ALUMINIO

Chapa FMX con cilindro europeo

Incluye: Chapa, manijas y cilindro

ACABADO	CLAVE	PIEZAS x MASTER
BLANCO	JCH - 6000 BL	10
NATURAL	JCH - 6000 N	10
NEGRO	JCH - 6000 NG	10

Chapa FMX con cilindro europeo

ACABADO	CLAVE	PIEZAS x MASTER
BLANCO	CH - 9000 BL	20
NATURAL	CH - 9000 N	20
NEGRO	CH - 9000 NG	20

Chapa FMX sin manija

ACABADO	CLAVE	PIEZAS x MASTER
BLANCO	CH - 8050 BL	20
NATURAL	CH - 8050 N	20
NEGRO	CH - 8050 NG	20

Chapa para perfil de aluminio doble cilindro

con resbalón

ACABADO	CLAVE	PIEZAS x MASTER
NATURAL / CROMO	CH - 9100	20

Chapa para perfil de aluminio cilindro mariposa

con resbalón

ACABADO	CLAVE	PIEZAS x MASTER
NATURAL / CROMO	CH - 9200	20

Jaladera con seguro FMX para puertas y ventanas

ACABADO	MEDIDAS	CLAVE	PIEZAS x MASTER
BLANCO	12 CMS	CH - 1444 BL	30
NATURAL	12 CMS	CH - 1444 N	30
NEGRO	12 CMS	CH - 1444 NG	30
BLANCO	18 CMS	CH - 1445 BL	30
NATURAL	18 CMS	CH - 1445 N	30
NEGRO	18 CMS	CH - 1445 NG	30

Chapa para mosquitero abatible

COLOR	CLAVE	PIEZAS x MASTER
BLANCO	CH - 1500 BL	----
NATURAL	CH - 1500 N	----
NEGRO	CH - 1500 NG	----

Chapa FMX para ventana anticiclón

COLOR	CLAVE	PIEZAS x MASTER
BLANCO	CH - 1900 BL	----
NEGRO	CH - 1900 NG	----



Chapa de vitrina FMX

DESCRIPCIÓN	CLAVE	PIEZAS x MASTER
NACIONAL	CH - 1613 C	10
IMPORTADA	CH - 1613 I	20

Chapa para vitrina de cristal

CLAVE	PIEZAS x MASTER
CH - 2800	240

Cerradura de bola FMX

DESCRIPCIÓN	ACABADO	CLAVE	JUEGOS x EMPAQUE
PARA BAÑO	SATÍN	CH - 3000 BS	30
PARA BAÑO	LATÓN ANTIGÜO	CH - 3010 BLA	30
PARA BAÑO	LATÓN BRILLANTE	CH - 3020 BLB	30
PARA BAÑO	NEGRO NIQUELADO	CH - 3030 BNN	30
PARA BAÑO	NEGRO MATE	CH - 3040 BNM	30
PARA RECAMARA	SATÍN	CH - 3001 BS	30
PARA RECAMARA	LATÓN ANTIGÜO	CH - 3011 BLA	30
PARA RECAMARA	LATÓN BRILLANTE	CH - 3021 BLB	30
PARA RECAMARA	NEGRO NIQUELADO	CH - 3031 BNN	30
PARA RECAMARA	NEGRO MATE	CH - 3041 BNM	30

Cerradura de palanca cuadrada FMX

DESCRIPCIÓN	ACABADO	CLAVE	PIEZAS x MASTER
RECAMARA	SATÍN	CH - 3700 S	6
BAÑO	SATÍN	CH - 3701 S	6
RECAMARA	NEGRO	CH - 3700 NG	6
BAÑO	NEGRO	CH - 3701 NG	6

Cerradura de palanca redonda FMX

DESCRIPCIÓN	ACABADO	CLAVE	PIEZAS x MASTER
RECAMARA	SATÍN	CH - 3702 S	6
BAÑO	SATÍN	CH - 3703 S	6
RECAMARA	NEGRO	CH - 3702 NG	6
BAÑO	NEGRO	CH - 3703 NG	6

Cerradura de manija FMX

DESCRIPCIÓN	ACABADO	CLAVE	PIEZAS x MASTER
BAÑO	SATÍN	CH - 3500 S	6
RECAMARA	SATÍN	CH - 3501 S	6
BAÑO	LATÓN BRILLANTE	CH - 3510 LB	6
RECAMARA	LATÓN BRILLANTE	CH - 3511 LB	6
BAÑO	LATÓN ANTIGÜO	CH - 3520 LA	6
RECAMARA	LATÓN ANTIGÜO	CH - 3521 LA	6
BAÑO	NEGRO MATE	CH - 3530 NM	6
RECAMARA	NEGRO MATE	CH - 3531 NM	6

Cerradura de manija ondulada FMX

DESCRIPCIÓN	ACABADO	CLAVE	PIEZAS x MASTER
BAÑO	SATÍN	CH - 3600 S	6
RECAMARA	SATÍN	CH - 3601 S	6
BAÑO	LATÓN BRILLANTE	CH - 3610 LB	6
RECAMARA	LATÓN BRILLANTE	CH - 3611 LB	6
BAÑO	LATÓN ANTIGÜO	CH - 3620 LA	6
RECAMARA	LATÓN ANTIGÜO	CH - 3621 LA	6
BAÑO	NEGRO MATE	CH - 3630 NM	6
RECAMARA	NEGRO MATE	CH - 3631 NM	6



CARPINTERÍA

Cerradura fmx de 4 bulones

MATERIAL / ACABADO	MEDIDAS	CLAVE	PZAS. x EMPAQUE
ACERO INOX. 304	4 BULONES	CH - 1000	20
AC. INOX. 304 / NEGRO	4 BULONES	CH - 1000 NG	20

Cerradura fmx de 3 bulones

MATERIAL	MEDIDAS	CLAVE	PZAS. x EMPAQUE
ACERO	3 BULONES	CH - 1100	20

Cerradura fmx de 3 bulones cuadrada

MATERIAL	MEDIDAS	CLAVE	PZAS. x EMPAQUE
ACERO	3 BULONES	CH - 1800 S	20
ACERO / NEGRO	3 BULONES	CH - 1800 NG	20

Cilindro fmx 5 llaves alta seguridad

ACABADO	MEDIDAS	CLAVE	COMPRA MIN. / CAJA CERRADA
SATINADO	60 mm	CL - 2000	10 / 100
NEGRO	60 mm	CL - 2000 NG	10 / 100
SATINADO	70 mm	CL - 2002	10 / 100
NEGRO	70 mm	CL - 2002 NG	10 / 100
SATINADO	80 mm	CL - 2005	10 / 100

Cilindro fmx 5 llaves con mariposa

ACABADO	MEDIDAS	CLAVE	PIEZAS x EMPAQUE
SATINADO	60 mm	CL - 2001	100
SATINADO	70 mm	CL - 2004	100
SATINADO	80 mm	CL - 2006	100

Bocallave redonda fmx

MATERIAL	CLAVE	JUEGOS x EMPAQUE
ACERO INOX. 201	BL - 1000 R	5

Cerradura de seguridad adicional con tetrallave FMX

MATERIAL	CLAVE	JUEGOS x EMPAQUE
ACERO	CH - 1200	20

Manija y bocallave circular curva para ch - 1000 fmx

MATERIAL	CLAVE	PIEZAS x EMPAQUE
ACERO INOX. 201	MA - 1100	20
ACERO INOX. 201/NEGRA	MA - 1100 NG	20



Manija y bocallave circular recta

MATERIAL	CLAVE	PIEZAS x EMPAQUE
ACERO INOX. 201	MA - 2100	20
ACERO INOX. 201/NEGRA	MA - 2100 NG	20

Manija y bocallave cuadrada

MATERIAL	CLAVE	PIEZAS x EMPAQUE
ACERO INOX. 201	MA - 3100	20
ACERO INOX. 201	MA - 3100 NG	20

Manija y bocallave ovalada mini recta

MATERIAL	CLAVE	PIEZAS x EMPAQUE
ACERO INOX. 201	MA - 4100	20
ACERO INOX. 201 / NEGRA	MA - 4100 NG	20



Cerrojo FMX

ACABADO	CLAVE	COMPRA MIN. / CAJA CERRADA
LLAVE - LLAVE SATIN	CH - 4000 S	6 / 24
LLAVE - LLAVE LATÓN BTE.	CH - 4000 LB	6 / 24
LLAVE - LLAVE LATÓN ANTIG.	CH - 4000 LA	6 / 24
LLAVE - LLAVE NEGRO MATE	CH - 4000 NM	6 / 24
LLAVE - MARIPOSA SATIN	CH - 4010 S	6 / 24
LLAVE - MAR. LATÓN BTE.	CH - 4010 LB	6 / 24
LLAVE - MAR. LATÓN ANTIG.	CH - 4010 LA	6 / 24
LLAVE - MAR. NGO. MATE	CH - 4010 NM	6 / 24



Chapa FMX Residencial con manija

ACABADO	CLAVE	JUEGOS x EMPAQUE
SATIN	CH - 3430 S	6
SATIN MARIPOSA	CH - 3431 S	6
NEGRO MATE	CH - 3420 NM	6
NEGRO MATE MARIPOSA	CH - 3421 NM	6



Cerradura FMX Residencial

ACABADO	CLAVE	JUEGOS x EMPAQUE
LATÓN ANTIGÜO	CH - 3800 LA	6
LATÓN ANTIGÜO MARIPOSA	CH - 3801 LA	6
LATÓN BRILLANTE	CH - 3810 LB	6
LATÓN BRILLANTE MARIPOSA	CH - 3811 LB	6
NEGRO MATE	CH - 3820 NM	6
NEGRO MATE MARIPOSA	CH - 3821 NM	6
SATIN	CH - 3830 S	6
SATIN MARIPOSA	CH - 3831 S	6



Cerradura FMX Residencial cuadrada

ACABADO	CLAVE	JUEGOS x EMPAQUE
LATÓN ANTIGÜO	CH - 3900 LA	6
LATÓN ANTIGÜO MARIPOSA	CH - 3901 LA	6
LATÓN BRILLANTE	CH - 3910 LB	6
LATÓN BRILLANTE MARIPOSA	CH - 3911 LB	6
NEGRO MATE	CH - 3920 NM	6
NEGRO MATE MARIPOSA	CH - 3921 NM	6
SATIN	CH - 3930 S	6
SATIN MARIPOSA	CH - 3931 S	6



CARPINTERÍA

Cerradura de barra con tetrallave fmx

MATERIAL	CLAVE	PIEZAS x EMPAQUE
ACERO DERECHA	CH - 5000 D	24
ACERO IZQUIERDA	CH - 5000 I	24

**Cerradura de barra FMX llave STD**

MATERIAL	CLAVE	PIEZAS x EMPAQUE
ACERO DERECHA	CH - 5080 D	24
ACERO IZQUIERDA	CH - 5080 I	24

**Cerradura de sobreponer con tetrallave fmx**

MATERIAL	CLAVE	PIEZAS x EMPAQUE
ACERO CIL. LATÓN DER.	CH - 5500 D	24
ACERO CIL. LATÓN IZQ.	CH - 5500 I	24

**Cerradura de sobreponer**

MATERIAL	CLAVE	PIEZAS x EMPAQUE
ACERO CIL. LATÓN DER.	CH - 5560 D	24
ACERO CIL. LATÓN IZQ.	CH - 5560 I	24

**Cerradura automática de barras FMX**

MATERIAL	CLAVE	PIEZAS x EMPAQUE
ACERO CIL. LATÓN DER.	CH - 5600	24

**Cerradura automática de gancho FMX**

MATERIAL	CLAVE	PIEZAS x EMPAQUE
ACERO CIL. LATÓN DER.	CH - 5800	24



Jaladera estriada

ACABADO	MEDIDAS	CLAVE	PIEZAS x MASTER
BLANCO	12 CM	JA - 0012 EBL	100
CHAMPAGNE	12 CM	JA - 0012 ECH	100
CHAMPAGNE BTE.	12 CM	JA - 0012 ECHB	100
HUESO	12 CM	JA - 0012 EH	100
NEGRO	12 CM	JA - 0012 ENG	100
NOGAL	12 CM	JA - 0012 EM	100
NATURAL	12 CM	JA - 0012 EN	100
BLANCO	18 CM	JA - 0018 EBL	80
CHAMPAGNE	18 CM	JA - 0018 ECH	80
CHAMPAGNE BTE.	18 CM	JA - 0018 ECHB	80
NEGRO	18 CM	JA - 0018 ENG	80
NOGAL	18 CM	JA - 0018 EM	80
NATURAL	18 CM	JA - 0018 EN	80



Jaladera con formaica

ACABADO	MEDIDAS	CLAVE	PIEZAS x MASTER
BLANCO	12 CM	JA - 2201 BL	100
BRONCE	12 CM	JA - 2201 BR	100
CHAMPAGNE	12 CM	JA - 2201 CH	100
CHAMPAGNE BTE.	12 CM	JA - 2201 CHB	100
BLANCO C/FORM. MAD.	12 CM	JA - 2201 FMBL	100
G2	12 CM	JA - 2201 G2	100
NEGRO	12 CM	JA - 2201 NG	100
HUESO	12 CM	JA - 2201 H	100
MADERA NOGAL	12 CM	JA - 2201 M	100
NATURAL	12 CM	JA - 2201 N	100
ORO	12 CM	JA - 2201 O	100
PINO	12 CM	JA - 2201 P	100
BLANCO	18 CM	JA - 2202 BL	80
BRONCE	18 CM	JA - 2202 BR	80
CHAMPAGNE	18 CM	JA - 2202 CH	80
CHAMPAGNE BTE.	18 CM	JA - 2202 CHB	80
BLANCO C/FORM. MAD.	18 CM	JA - 2202 FMBL	80
G2	18 CM	JA - 2202 G2	80
HUESO	18 CM	JA - 2202 H	80
NEGRO	18 CM	JA - 2202 NG	80
MADERA NOGAL	18 CM	JA - 2202 M	80
NATURAL	18 CM	JA - 2202 N	80
ORO	18 CM	JA - 2202 O	80
PINO	18 CM	JA - 2202 P	80



Jaladera trompa de elefante

ACABADO	CLAVE	PIEZAS x MASTER
BLANCO	JA - 2205 BL	1000
BRONCE	JA - 2205 BR	1000
CHAMPAGNE	JA - 2205 CH	1000
CHAMPAGNE BTE.	JA - 2205 CHB	1000
G2	JA - 2205 G2	1000
NEGRO	JA - 2205 NG	1000
HUESO	JA - 2205 H	1000
NOGAL	JA - 2205 M	1000
NATURAL	JA - 2205 N	1000
ORO	JA - 2205 O	1000
PINO	JA - 2205 P	1000



Jaladera universal nueva generación para ventana

ACABADO	MEDIDAS	CLAVE	PIEZAS x MASTER
BLANCO	10 CMS	JA - 3333 BL	---
NEGRO	10 CMS	JA - 3333 NG	---
NATURAL	10 CMS	JA - 3333 N	---
BLANCO	15 CMS	JA - 3334 BL	---
NEGRO	15 CMS	JA - 3334 NG	---
NATURAL	15 CMS	JA - 3334 N	---



Jaladera para ventana

ACABADO	MEDIDAS	CLAVE	PIEZAS x MASTER
BLANCA	1 1/2"	JA - 2200 BL	100
CHAMPAGNE BTE.	1 1/2"	JA - 2200 CHB	100
NEGRA	1 1/2"	JA - 2200 NG	100
NATURAL	1 1/2"	JA - 2200 N	100



Jaladera embutida importada

ACABADO	MEDIDAS	CLAVE	PIEZAS x MASTER
BLANCO	2"	JA - 2230 BL1	200
CHAMPAGNE	2"	JA - 2230 CH1	200
HUESO	2"	JA - 2230 H1	200
MADERA NOGAL	2"	JA - 2230 M1	50
NEGRO	2"	JA - 2230 N1	200
MADERA PINO	2"	JA - 2230 P1	50
PLATA	2"	JA - 2230 PL1	50
NATURAL BRILLANTE	2"	JA - 2230 NB1	200



ALUMINIO

Jaladera embutida importada

ACABADO	MEDIDAS	CLAVE	COMPRA MIN. / CAJA CERRADA
BLANCO	3"	JA - 2231 BL1	20 / 200
CHAMPAGNE	3"	JA - 2231 CH1	20 / 200
HUESO	3"	JA - 2231 H1	20 / 200
MADERA NOGAL	3"	JA - 2231M1	50
NEGRO	3"	JA - 2231 N1	20 / 200
PLATA	3"	JA - 2231 PL1	20 / 200
NATURAL BRILLANTE	3"	JA - 2231 NB1	20 / 200
PINO	3"	JA - 2231 P1	20 / 200

**Jaladera embutida con llave**

ACABADO	MEDIDAS	CLAVE	PIEZAS x MASTER
BLANCO	3"	JA - 2239 BL	100
BLANCO	2"	JA - 2239 BL1	100
NATURAL	3"	JA - 2239 N	100
NATURAL	2"	JA - 2239 N1	100
NEGRO	3"	JA - 2239 NG	100
NEGRO	2"	JA - 2239 NG1	100

**Jaladera AGM con cierre embutido mini**

sin tornillos

MATERIAL / ACABADO	CLAVE	PIEZAS x MASTER
BLANCO	JA - 2282 BL	200
NATURAL	JA - 2282 N	200
NEGRO	JA - 2282 NG	200

**Jaladera Europea con cierre embutido**

con tornillos

MATERIAL / ACABADO	CLAVE	PIEZAS x MASTER
BLANCO	JA - 2280 BL	160
NATURAL	JA - 2280 N	160
NEGRO	JA - 2280 NG	160

**Jaladera Europea con cierre embutido**

sin tornillos

MATERIAL / ACABADO	CLAVE	PIEZAS x MASTER
BLANCO	JA - 2281 BL	160
NATURAL	JA - 2281 N	160
NEGRO	JA - 2281 NG	160

**Contra y gancho para series perimetricas**

CLAVE	PIEZAS x MASTER
CG - 1000	600

**Contra y gancho serie 3 pulgadas europea**

CLAVE	PIEZAS x MASTER
CG - 2000	1000

**Contra y gancho 2" y 3" Serie 60 eurovent Serie 80 premium, Finestra, Serie 4600 española, Serie 2500 euroalum, Serie 4000 euroalum**

CLAVE	PIEZAS x MASTER
CG - 3000	1000



Contra y gancho serie 70 / 100

CLAVE	PIEZAS x MASTER
CG - 4000	700

Contra y gancho serie 3500

CLAVE	PIEZAS x MASTER
CG - 5000	1000

Contra y gancho serie 80/150 10000 4000/4500

CLAVE	PIEZAS x MASTER
CG - 6000	600

Contra para jaladera embutida 524

CLAVE	PIEZAS x MASTER
CO - 0001	100



Jaladera embutida Inman

ACABADO	MEDIDAS	CLAVE	COMPRA MÍNIMA
AUTO. BLANCO	2"	JA - 2225 BL	10
AUTO. CHAMPAGNE	2"	JA - 2225 CH	10
AUTO. E200	2"	JA - 2225 E2	10
AUTO. HUESO	2"	JA - 2225 H	10
MANUAL CHAMPAGNE	2"	JA - 2225 MCH	10
MANUAL HUESO	2"	JA - 2225 MH	10
MANUAL NEGRO	2"	JA - 2225 MNG	10
AUTO. NATURAL	2"	JA - 2225 N	10
AUTO. NATURAL BTE.	2"	JA - 2225 NB	10
AUTO. NEGRO	2"	JA - 2225 NG	10



Jaladera embutida Inman

ACABADO	MEDIDAS	CLAVE	COMPRA MÍNIMA
AUTO. BEIGE	3"	JA - 2226 BE	10
AUTO. BLANCO	3"	JA - 2226 BL	10
AUTO. BRONCE	3"	JA - 2226 BR	10
AUTO. CHAMPAGNE	3"	JA - 2226 CH	10
AUTO. E200	3"	JA - 2226 E2	10
AUTO. HUESO	3"	JA - 2226 H	10
MANUAL BLANCO	3"	JA - 2226 MBL	10
MANUAL BRONCE	3"	JA - 2226 MBR	10
MANUAL CHAMPAGNE	3"	JA - 2226 MCH	10
MANUAL E200	3"	JA - 2226 ME2	10
MANUAL HUESO	3"	JA - 2226 MH	10
MANUAL NATURAL	3"	JA - 2226 MN	10
MANUAL NATURAL BTE.	3"	JA - 2226 MNB	10
MANUAL NEGRO	3"	JA - 2226 MNG	10
AUTO. NATURAL	3"	JA - 2226 N	10
AUTO. NATURAL BTE.	3"	JA - 2226 NB	10
AUTO. NEGRO	3"	JA - 2226 NG	10



ALUMINIO



Cierre Final

ACABADO	CLAVE	PIEZAS x MASTER
BLANCO	CF - 1400 BL	100
NATURAL	CF - 1400 N	100
NEGRO	CF - 1400 NG	100

**Uñero embutido**

MATERIAL / ACABADO	CLAVE	PIEZAS x MASTER
NYLON / BLANCO	UN - 0800 BL	100
NYLON / NATURAL	UN - 0800 N	100
NYLON / NEGRO	UN - 0800 NG	100

**Uñero embutido**

MATERIAL / ACABADO	CLAVE	PIEZAS x MASTER
ALUMINIO BLANCO	UN - 1000 BL	200
ALUMINIO NATURAL	UN - 1000 N	200
ALUMINIO NEGRO	UN - 1000 NG	200

**Uñero de plástico chico**

MATERIAL / ACABADO	CLAVE	PIEZAS x MASTER
PLÁSTICO NEGRO	UN - 1001 NG	100

**Uñero de plástico grande**

MATERIAL / ACABADO	CLAVE	PIEZAS x MASTER
PLÁSTICO NEGRO	UN - 1002 NG	100

**Uñero sobrepuesto**

MATERIAL / ACABADO	CLAVE	PIEZAS x MASTER
ALUMINIO BLANCO	UN - 2000 BL	200
ALUMINIO NATURAL	UN - 2000 N	200
ALUMINIO NEGRO	UN - 2000 NG	200

**Uñero europeo sin barreno**

MATERIAL / ACABADO	CLAVE	PIEZAS x MASTER
ALUMINIO BLANCO	UN - 4000 BL	400
ALUMINIO NATURAL	UN - 4000 N	400
ALUMINIO NEGRO	UN - 4000 NG	400



Jaladera autoadherible

ACABADO	CLAVE	PIEZAS x MASTER
CRISTAL	JA - 2213 C	1000
GRIS	JA - 2213 G	1000



Kit escuadra mosquitero para serie 3500

DESCRIPCIÓN	CLAVE	PIEZAS x MASTER
PARA MOSQUITERO	KE - 3500 M	100



Kit de empaques para serie 3500

CLAVE	PIEZAS x MASTER
KJ - 3500	100

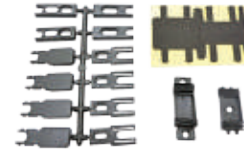

Kit de empaques para serie 10,000

CLAVE	PIEZAS x MASTER
KJ - 10000	100



Kit de empaques para serie 2500

CLAVE	PIEZAS x MASTER
KJ - 2500	100



Kit de empaques para serie 4000

CLAVE	PIEZAS x MASTER
KJ - 4000	100



Kit de empaques para serie 4600

CLAVE	PIEZAS x MASTER
KJ - 4600	100



Escuadra de alineación

CLAVE	PIEZAS x MASTER
ES - 1000	6000



Manilla uñero corrediza importada

ACABADO	CLAVE	PIEZAS x MASTER
BLANCO	MA - 2307 BL	4
NATURAL	MA - 2307 N	4
NEGRO	MA - 2307 NG	4

Manija invertible GSG

ACABADO	CLAVE	COMPRA MIN. / CAJA CERRADA
BLANCO	MA - 2304 BL	20 / 200
NEGRO	MA - 2304 NG	20 / 200
NATURAL	MA - 2304 N	20 / 200

Manija invertible GSG española

ACABADO	CLAVE	COMPRA MIN. / CAJA CERRADA
BLANCO	MA - 2305 BL1	10 / 100
NEGRO	MA - 2305 NG1	10 / 100
NATURAL	MA - 2305 N1	10 / 100

Manija invertible GSG española con rodillo

ACABADO	CLAVE	COMPRA MIN. / CAJA CERRADA
BLANCO	MA - 2306 BL1	10 / 100
NEGRO	MA - 2306 NG1	10 / 100
NATURAL	MA - 2306 N1	10 / 100

Manija GSG inglesa p/ventila de proyección

ACABADO	CLAVE	PIEZAS x MASTER
BLANCO DERECHA	MA - 2308 B	250
BLANCO IZQUIERDA	MA - 2308 B1	250
NEGRO DERECHA	MA - 2308 NG	250
NEGRO IZQUIERDA	MA - 2308 NG1	250
NATURAL DERECHA	MA - 2308 N	250
NATURAL IZQUIERDA	MA - 2308 N1	250

Manija recuperable para chapa

ACABADO	COLOR	CLAVE	COMPRA MIN. / CAJA CERRADA
GALVANIZADO	BLANCO	MA - 6000 BL	10 / 40
GALVANIZADO	NATURAL	MA - 6000 N	10 / 40
GALVANIZADO	NEGRO	MA - 6000 NG	10 / 40

Perno desfasado

ACABADO	CLAVE	PZAS. x EMP. INDIV.
GALVANIZADO	PE - 6000	PE - 6000

Manija recuperable para chapa económica

ACABADO	COLOR	CLAVE	PIEZAS x MASTER
TROPICALIZADO	BLANCO	MA - 6000 EBL	40
TROPICALIZADO	NATURAL	MA - 6000 EN	40
TROPICALIZADO	NEGRO	MA - 6000 ENG	40

Mango de aluminio nacional de una sola pieza

ACABADO	CLAVE	PIEZAS x MASTER
BLANCO	MG - 2300 BL	50
HUESO	MG - 2300 H	50
NATURAL	MG - 2300 N	50
NEGRO	MG - 2300 NG	50
BRONCE	MG - 2300 BR	50
CHAMPAGNE	MG - 2300 CH	50



Mango de aluminio GSG de una sola pieza

ACABADO	CLAVE	COMPRA MIN. / CAJA CERRADA
BLANCO	MG - 2401 BL1	10 / 100
NATURAL	MG - 2401 N1	10 / 100
NEGRO	MG - 2401 NG1	10 / 100

**Mango de aluminio GSG**

ACABADO	CLAVE	PIEZAS x MASTER
BLANCO	MG - 2402 BL	12 / 120
MADERA NOGAL	MG - 2402 M	12 / 120
NEGRO	MG - 2402 NG	12 / 120
NATURAL	MG - 2402 N	12 / 120

**Cremallera**

ACABADO	MEDIDAS	CLAVE	PIEZAS x MASTER
BLANCO	1.20 MT	CR - 1901 BL	25
BRONCE	1.20 MT	CR - 1901 BR	25
NEGRO	1.20 MT	CR - 1901 NG	25
NATURAL	1.20 MT	CR - 1901 N	25
BLANCO	1.80 MT	CR - 1902 BL	25
NEGRO	1.80 MT	CR - 1902 NG	25
NATURAL	1.80 MT	CR - 1902 N	25

**Mensula plana**

ACABADO	MEDIDAS	CLAVE	COMPRA MÍNIMA
BLANCO	15 CM	ME - 2400 BL	20 JUEGOS
NEGRO	15 CM	ME - 2400 NG	20 JUEGOS
NATURAL	15 CM	ME - 2400 N	20 JUEGOS
BLANCO	20 CM	ME - 2401 BL	20 JUEGOS
NEGRO	20 CM	ME - 2401 NG	20 JUEGOS
NATURAL	20 CM	ME - 2401 N	20 JUEGOS
BLANCO	25 CM	ME - 2402 BL	20 JUEGOS
NEGRO	25 CM	ME - 2402 NG	20 JUEGOS
NATURAL	25 CM	ME - 2402 N	20 JUEGOS
BLANCO	30 CM	ME - 2403 BL	20 JUEGOS
NEGRO	30 CM	ME - 2403 NG	20 JUEGOS
NATURAL	30 CM	ME - 2403 N	20 JUEGOS

**Operador de brazo largo importado**

ACABADO	CLAVE	COMPRA MIN. / CAJA CERRADA
DERECHO BLANCO	OP - 2504 BL	5 / 50
IZQUIERDO BLANCO	OP - 2504 BL1	5 / 50
DERECHO NEGRO	OP - 2504 NG	5 / 50
IZQUIERDO NEGRO	OP - 2504 NG1	5 / 50
DERECHO NATURAL	OP - 2504 N	5 / 50
IZQUIERDO NATURAL	OP - 2504 N1	5 / 50
DERECHO MADERA NOG.	OP - 2504 M	5 / 50

**Operador de palanca importado**

ACABADO	CLAVE	PIEZAS x MASTER
DERECHO BLANCO	OP - 2507 BLI	200
IZQUIERDO BLANCO	OP - 2507 BL1I	200
DERECHO NEGRO	OP - 2507 NGI	200
IZQUIERDO NEGRO	OP - 2507 NG1I	200

**Operador de palanca**

ACABADO	CLAVE	PIEZAS x MASTER
DERECHO BLANCO	OP - 2507 BL	200
IZQUIERDO BLANCO	OP - 2507 BL1	200
DERECHO BRONCE BTE.	OP - 2507 BR	200
IZQUIERDO BRONCE BTE.	OP - 2507 BR1	200
DERECHO NATURAL	OP - 2507 N	200
IZQUIERDO NATURAL	OP - 2507 N1	200
DERECHO NEGRO	OP - 2507 NG	200
IZQUIERDO NEGRO	OP - 2507 NG1	200
DERECHO ORO	OP - 2507 O	200
IZQUIERDO ORO	OP - 2507 O1	200



Operador de manivela importado

ACABADO	CLAVE	PIEZAS x MASTER
BLANCO	OP - 2508 BL	100
NATURAL	OP - 2508 N	100
NEGRO	OP - 2508 NG	100

**Operador de mariposa importado**

ACABADO	CLAVE	COMPRA MIN. / CAJA CERRADA
BLANCO	OP - 2509 BL	10 / 100
NATURAL	OP - 2509 N	10 / 100
NEGRO	OP - 2509 NG	10 / 100

**Operador de cadena reforzado**

ACABADO	CLAVE	COMPRA MIN. / CAJA CERRADA
BLANCO	OP - 3501 BL	5 / 50
NEGRO	OP - 3501 NG	5 / 50
NATURAL	OP - 3501 N	5 / 50

**Rollo cadena de bola**

ACABADO	MEDIDAS	CLAVE	PIEZAS x MASTER
NIQUELADA	4.5 MM x 50 MT	CD - 1400	1

**Seguro para cadena**

ACABADO	MEDIDAS	CLAVE	PIEZAS x MASTER
CROMADO	4.5 MM	CN - 1400	100

**Operador de tijera importado**

ACABADO	CLAVE	PIEZAS x MASTER
BLANCO	OP - 3502 BL	1
NATURAL	OP - 3502 N	1
NEGRO	OP - 3502 NG	1

**Tapa para operador de tijera**

ACABADO	CLAVE	PIEZAS x MASTER
BLANCO	TP - 3502 BL	100
NATURAL	TP - 3502 N	100
NEGRO	TP - 3502 NG	100

**Manivela para operador de tijera**

ACABADO	CLAVE	PIEZAS x MASTER
BLANCO	MA - 3502 BL	100
NATURAL	MA - 3502 N	100
NEGRO	MA - 3502 NG	100

**Contra para operador de tijera**

ACABADO	CLAVE	PIEZAS x MASTER
BLANCO	CO - 3502	100

**Operador tipo Encore derecho e izquierdo**

ACABADO	CLAVE	PIEZAS x MASTER
BLANCO DERECHO	OP - 3504 BL	20
BLANCO IZQUIERDO	OP - 3504 BL1	20
NATURAL DERECHO	OP - 3504 N	20
NATURAL IZQUIERDO	OP - 3504 N1	20
NEGRO DERECHO	OP - 3504 NG	20
NEGRO IZQUIERDO	OP - 3504 NG1	20



Manivela para operador Encore

ACABADO	CLAVE	PIEZAS x MASTER
BLANCO	MA - 3504 BL	40
NATURAL	MA - 3504 N	40
NEGRO	MA - 3504 NG	40



Tapa para operador Encore derecho e izquierdo

ACABADO	CLAVE	PIEZAS x MASTER
BLANCO DERECHO	TP - 3504 BL	20
BLANCO IZQUIERDO	TP - 3504 BL1	20
NATURAL DERECHO	TP - 3504 N	20
NATURAL IZQUIERDO	TP - 3504 N1	20
NEGRO DERECHO	TP - 3504 NG	20
NEGRO IZQUIERDO	TP - 3504 NG1	20



Pasador super puesto S1400 importado

ACABADO	CLAVE	PIEZAS x MASTER
BLANCO	PA - 1400 BL	400
NATURAL	PA - 1400 N	400
NEGRO	PA - 1400 NG	400



Pasador super puesto S1400 reforzado

ACABADO	CLAVE	COMPRA MIN. / CAJA CERRADA
BLANCO	PA - 1400 RBL	25 / 100
NATURAL	PA - 1400 RN	25 / 100
NEGRO	PA - 1400 RNG	25 / 100



Pasador de maroma importado

ACABADO	CLAVE	PIEZAS x MASTER
BLANCO	PA - 2601 BL	100
NEGRO	PA - 2601NG	100
NATURAL	PA - 2601 N	100
MADERA	PA - 2601 M	100



Pasador de lujo AGM para baño

ACABADO	CLAVE	PIEZAS x MASTER
BLANCO	PA - 2605 BL	400
NEGRO	PA - 2605 NG	400
NATURAL	PA - 2605 N	400



Pasador de rombo AGM

ACABADO	CLAVE	PIEZAS x MASTER
BLANCO	PA - 2608 BL	400
NEGRO	PA - 2608 NG	400
NATURAL	PA - 2608 N	400



Pasador especial

ACABADO	MEDIDAS	CLAVE	PIEZAS x MASTER
BLANCO	5 CM	PA - 3300 BL	300
NATURAL	5 CM	PA - 3300 N	300
NEGRO	5 CM	PA - 3300 NG	300
BLANCO	7.5 CM	PA - 3301 BL	250
NATURAL	7.5 CM	PA - 3301 N	250
NEGRO	7.5 CM	PA - 3301 NG	250
BLANCO	10 CM	PA - 3302 BL	200
NATURAL	10 CM	PA - 3302 N	200
NEGRO	10 CM	PA - 3302 NG	200
BLANCO	15 CM	PA - 3303 BL	150
NATURAL	15 CM	PA - 3303 N	150
NEGRO	15 CM	PA - 3303 NG	150
BLANCO	30 CM	PA - 3304 BL	100
NATURAL	30 CM	PA - 3304 N	100
NEGRO	30 CM	PA - 3304 NG	100



ALUMINIO

Pivote descentrado AGM

ACABADO	CLAVE	PIEZAS x MASTER
BLANCO	PV - 2904 BL	50
BRONCE	PV - 2904 BR	50
CHAMPAGNE	PV - 2904 CH	50
CHAMPAGNE BRILLANTE	PV - 2904 CHB	50
NOGAL	PV - 2904 M	50
ORO	PV - 2904 O	50

**Pivote descentrado**

ACABADO	CLAVE	PIEZAS x MASTER
BLANCO	PV - 2900 BL	50
BRONCE	PV - 2900 BR	50
CHAMPAGNE	PV - 2900 CH	50
CHAMPAGNE BRILLANTE	PV - 2900 CHB	50
NEGRO	PV - 2900 NG	50
MADERA NOGAL	PV - 2900 M	50
NATURAL	PV - 2900 N	50
ORO	PV - 2900 O	50

**Pivote centrado de Zamac**

CLAVE	PIEZAS x MASTER
PV - 2900 Z	50

**Pivote reforzado Gama**

ACABADO	CLAVE	PIEZAS x MASTER
BLANCO	PV - 2901 BL	50
NEGRO	PV - 2901 NG	50
NATURAL	PV - 2901 N	50
ORO	PV - 2901 O	50
BRONCE	PV - 2901 BR	50

**Remache importado AGM caja de 100 piezas**

ACABADO	MEDIDAS	CLAVE	PIEZAS POR: CAJA / MASTER
NATURAL	# 42	RE - 42 N	100 / 8000
BLANCO	# 43	RE - 43 BL	100 / 8000
NATURAL	# 43	RE - 43 N	100 / 8000
NEGRO	# 43	RE - 43 NG	100 / 8000
BLANCO	# 44	RE - 44 BL	100 / 8000
NATURAL	# 44	RE - 44 N	100 / 8000
NEGRO	# 44	RE - 44 NG	100 / 8000
BLANCO	# 45	RE - 45 BL	100 / 8000
NATURAL	# 45	RE - 45 N	100 / 8000
NEGRO	# 45	RE - 45 NG	100 / 8000
BLANCO	# 46	RE - 46 BL	100 / 8000
NATURAL	# 46	RE - 46 N	100 / 8000
NEGRO	# 46	RE - 46 NG	100 / 8000
BLANCO	# 54	RE - 54 BL	100 / 8000
NATURAL	# 54	RE - 54 N	100 / 8000
NEGRO	# 54	RE - 54 NG	100 / 8000
BLANCO	# 56	RE - 56 BL	100 / 8000
NATURAL	# 56	RE - 56 N	100 / 8000
NEGRO	# 56	RE - 56 NG	100 / 8000

**Remachadora de 3 boquillas importada**

CLAVE	PIEZAS x MASTER
RM - 3000	24

**Remachadora de 4 boquillas AGM**

CLAVE	PIEZAS x MASTER
RM - 8000	24



Remache INDUS en bolsa de 100 piezas

ACABADO	MEDIDAS	CLAVE	PIEZAS x MASTER
NATURAL	# 42	RE - 3100 N	100
BLANCO	# 43	RE - 3101 BL	100
NATURAL	# 43	RE - 3101 N	100
NEGRO	# 43	RE - 3101 NG	100
ORO	# 43	RE - 3101 O	100
BLANCO	# 44	RE - 3102 BL	100
BRONCE	# 44	RE - 3102 BR	100
CHAMPAGNE	# 44	RE - 3102 CH	100
G2	# 44	RE - 3102 G2	100
NATURAL	# 44	RE - 3102 N	100
NEGRO	# 44	RE - 3102 NG	100
ORO	# 44	RE - 3102 O	100
BLANCO	# 45	RE - 3103 BL	100
BRONCE	# 45	RE - 3103 BR	100
CHAMPAGNE	# 45	RE - 3103 CH	100
NATURAL	# 45	RE - 3103 N	100
NEGRO	# 45	RE - 3103 NG	100
ORO	# 45	RE - 3103 O	100
BLANCO	# 46	RE - 3104 BL	100
BRONCE	# 46	RE - 3104 BR	100
CHAMPAGNE	# 46	RE - 3104 CH	100
G2	# 46	RE - 3104 G2	100
MAPLE	# 46	RE - 3104 M	100
NATURAL	# 46	RE - 3104 N	100
NEGRO	# 46	RE - 3104 NG	100
NOGAL	# 46	RE - 3104 NO	100
ORO	# 46	RE - 3104 O	100
BLANCO	# 54	RE - 3105 BL	80
BRONCE	# 54	RE - 3105 BR	80
CHAMPAGNE	# 54	RE - 3105 CH	80
G2	# 54	RE - 3105 G2	80
MAPLE	# 54	RE - 3105 M	80
NATURAL	# 54	RE - 3105 N	80
NEGRO	# 54	RE - 3105 NG	80
ORO	# 54	RE - 3105 O	80
BLANCO	# 56	RE - 3106 BL	80
BRONCE	# 56	RE - 3106 BR	80
CHAMPAGNE	# 56	RE - 3106 CH	80
G2	# 56	RE - 3106 G2	80
MAPLE	# 56	RE - 3106 MA	80
NATURAL	# 56	RE - 3106 N	80
NEGRO	# 56	RE - 3106 NG	80
NOGAL	# 56	RE - 3106 NO	80
ORO	# 56	RE - 3106 O	80
BLANCO	# 48	RE - 3107 BL	100
NATURAL	# 48	RE - 3107 N	100
NEGRO	# 48	RE - 3107 NG	100



Remache de clavo sellado natural

MATERIAL	MEDIDAS	PZAS. x EMPAQUE	CLAVE	PIEZAS x MASTER
ALUMINIO / ACERO	AS - 64 (3/16" x 4/16")	500	RE - 4064 S	5000
ALUMINIO / ACERO	AS - 66 (3/16" x 6/16")	500	RE - 4066 S	5000
ALUMINIO / ACERO	AS - 68 (3/16" x 8/16")	500	RE - 4068 S	5000

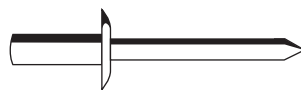

Remache de golpe carrocer natural

MATERIAL	MEDIDAS	PZAS. x EMPAQUE	CLAVE	PIEZAS x MASTER
ALUMINIO SUAVE	3/16" x 3/8"	1 KG	RE - 4001 G	10
ALUMINIO SUAVE	3/16" x 1/2"	1 KG	RE - 4002 G	10



ALUMINIO

Remache de clavo ala natural

MATERIAL	MEDIDAS	CLAVE	PZAS. x EMPAQUE	PIEZAS x MASTER
ALUMINIO / ACERO	AS - 32 (3/32" x 2/16")	RE - 1032	2,000	20,000
ALUMINIO / ACERO	AS - 34 (3/32" x 4/16")	RE - 1034	2,000	20,000
ALUMINIO / ACERO	AS - 42 (1/8" x 2/16")	RE - 2042	1,000	10,000
ALUMINIO / ACERO	AS - 43 (1/8" x 3/16")	RE - 2043	1,000	10,000
ALUMINIO / ACERO	AS - 44 (1/8" x 4/16")	RE - 2044	1,000	10,000
ALUMINIO / ACERO	AS - 45 (1/8" x 5/16")	RE - 2045	1,000	10,000
ALUMINIO / ACERO	AS - 46 (1/8" x 6/16")	RE - 2046	1,000	10,000
ALUMINIO / ACERO	AS - 48 (1/8" x 8/16")	RE - 2048	1,000	10,000
ALUMINIO / ACERO	AS - 52 (5/32" x 2/16")	RE - 3052	1,000	8,000
ALUMINIO / ACERO	AS - 54 (5/32" x 4/16")	RE - 3054	1,000	8,000
ALUMINIO / ACERO	AS - 56 (5/32" x 6/16")	RE - 3056	1,000	8,000
ALUMINIO / ACERO	AS - 58 (5/32" x 8/16")	RE - 3058	500	5,000
ALUMINIO / ACERO	AS - 510 (5/32" x 10/16")	RE - 3510	500	5,000
ALUMINIO / ACERO	AS - 62 (3/16" x 2/16")	RE - 4062	500	5,000
ALUMINIO / ACERO	AS - 64 (3/16" x 4/16")	RE - 4064	500	5,000
ALUMINIO / ACERO	AS - 66 (3/16" x 6/16")	RE - 4066	500	5,000
ALUMINIO / ACERO	AS - 68 (3/16" x 8/16")	RE - 4068	500	5,000
ALUMINIO / ACERO	AS - 610 (3/16" x 10/16")	RE - 4610	500	2,000
ALUMINIO / ACERO	AS - 612 (3/16" x 12/16")	RE - 4612	500	4,000
ALUMINIO / ACERO	AS - 614 (3/16" x 14/16")	RE - 4614	200	2,000
ALUMINIO / ACERO	AS - 616 (3/16" x 16/16")	RE - 4616	200	2,000
ALUMINIO / ACERO	AS - 84 (1/4" x 4/16")	RE - 5084	200	2,000
ALUMINIO / ACERO	AS - 86 (1/4" x 6/16")	RE - 5086	200	2,000
ALUMINIO / ACERO	AS - 88 (1/4" x 8/16")	RE - 5088	200	2,000

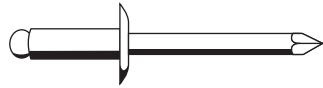

Remache de clavo ala ancha natural

MATERIAL	MEDIDAS	CLAVE	PZAS. x EMPAQUE	PIEZAS x MASTER
ALUMINIO / ACERO	AS - 66 (3/16" x 6/16")	RE - 4066 A	500	4000
ALUMINIO / ACERO	AS - 68 (3/16" x 8/16")	RE - 4068 A	200	2000
ALUMINIO / ACERO	AS - 610 (3/16" x 10/16")	RE - 4610 A	200	2000
ALUMINIO / ACERO	AS - 612 (3/16" x 12/16")	RE - 4612 A	200	2000
ALUMINIO / ACERO	AS - 616 (3/16" x 16/16")	RE - 4616 A	200	2000



Remachadora reforzada INDUS

CLAVE	PIEZAS x MASTER
RE - 0000	40



INDUX

ALUMINIO

MÁS DE 60 AÑOS APORTANDO SOLUCIONES EN FIJACIÓN

REMACHES DE CLAVO - REMACHES DE EXPANSIÓN - REMACHES PARA BALATA Y CLUTCH - REMACHES ESPECIALES
GRASERAS - ANILLOS DE RETENCIÓN - MÁQUINAS Y HERRAMIENTAS - OJILLOS

Sellapolvo automático

ACABADO	MEDIDAS	CLAVE	PIEZAS x MASTER
BLANCO	0.90 MT	SE - 3400 BL	10
NEGRO	0.90 MT	SE - 3400 NG	10
NATURAL	0.90 MT	SE - 3400 N	10
BLANCO	1.00 MT	SE - 3401 BL	10
NEGRO	1.00 MT	SE - 3401 NG	10
NATURAL	1.00 MT	SE - 3401 N	10
BLANCO	1.20 MT	SE - 3402 BL	10
NEGRO	1.20 MT	SE - 3402 NG	10
NATURAL	1.20 MT	SE - 3402 N	10

**Sellapolvo sencillo**

ACABADO	MEDIDAS	CLAVE	PIEZAS x MASTER
BLANCO	0.90 MT	SE - 3500 BL	10
NEGRO	0.90 MT	SE - 3500 NG	10
NATURAL	0.90 MT	SE - 3500 N	10
ORO	0.90 MT	SE - 3500 O	10
BLANCO	1.00 MT	SE - 3501 BL	10
NEGRO	1.00 MT	SE - 3501 NG	10
NATURAL	1.00 MT	SE - 3501 N	10
ORO	1.00 MT	SE - 3501 O	10
BLANCO	1.20 MT	SE - 3502 BL	10
NEGRO	1.20 MT	SE - 3502 NG	10
NATURAL	1.20 MT	SE - 3502 N	10
ORO	1.20 MT	SE - 3502 O	10

**Mirilla 180 grados Phillips**

ACABADO	CLAVE	PIEZAS x MASTER
CROMADO	MI - 2300 C	24
LATÓN	MI - 2300 L	24

**Topo de piso magnetico Phillips**

ACABADO	CLAVE	PIEZAS x MASTER
CROMADO	TO - 4003 C	6
SATINADO	TO - 4003 S	6

**Topo de piso Phillips CODO Mod. 56**

ACABADO	CLAVE	PIEZAS x MASTER
CROMADO	TO - 4001 C	25
LATÓN	TO - 4001 L	25

**Resbalón de fricción chico y grande**

ACABADO	CLAVE	PIEZAS x MASTER
CROMADO	RS - 3202 C	50
CROMADO	RS - 3202 G	25

**Topo de piso Phillips CATARINA Mod. 54**

ACABADO	CLAVE	PIEZAS x MASTER
CROMADO	TO - 4002 C	10
LATÓN	TO - 4002 L	10
CROMADO SATÍN	TO - 4002 CS	10

**Resbalón de balín**

MEDIDAS	CLAVE	PIEZAS x MASTER
10 MM	RS - 3200	100



Resbalón de Nylon

ACABADO	CLAVE	PIEZAS x MASTER
BLANCO	RS - 3200 BL	900
NEGRO	RS - 3200 NG	900
TRANSPARENTE	RS - 3200 T	900

**Resbalón para baño**

ACABADO	CLAVE	PIEZAS x MASTER
CROMADO	RS - 3201	900

**Soporte para mosquitero**

ACABADO	CLAVE	PIEZAS x MASTER
BLANCO	SO - 3500 BL	1000
NEGRO	SO - 3500 NG	1000
NATURAL	SO - 3500 N	1000

**Grapa para mosquitero**

ACABADO	CLAVE	PIEZAS x MASTER
NEGRO	GN - 154 NG	100
BLANCO	GN - 154 BL	100
GRIS	GN - 154 G	100

**Tela para mosquitero sin cortes**

rollo de 10 mt.

ACABADO	MEDIDAS	CLAVE	PIEZAS x MASTER
GRIS	60 CM	TE - 3700 PG	8
NEGRO	60 CM	TE - 3700 PN	8
GRIS	75 CM	TE - 3701 PG	8
NEGRO	75 CM	TE - 3701 PN	8
GRIS	90 CM	TE - 3702 PG	8
NEGRO	90 CM	TE - 3702 PN	8
GRIS	105 CM	TE - 3703 PG	8
NEGRO	105 CM	TE - 3703 PN	8
GRIS	120 CM	TE - 3704 PG	8
NEGRO	120 CM	TE - 3704 PN	8
GRIS	150 CM	TE - 3705 PG	8
NEGRO	150 CM	TE - 3705 PN	8
GRIS	180 CM	TE - 3706 PG	8
NEGRO	180 CM	TE - 3706 PN	8
GRIS	240 CM	TE - 3707 PG	8
NEGRO	240 CM	TE - 3707 PN	8

Tela para mosquitero sin cortes

rollo de 30 mt.

ACABADO	MEDIDAS	CLAVE	PIEZAS x MASTER
GRIS	60 CM	TE - 3800 PG	4
NEGRO	60 CM	TE - 3800 PN	4
GRIS	75 CM	TE - 3801 PG	4
NEGRO	75 CM	TE - 3801 PN	4
GRIS	90 CM	TE - 3802 PG	4
NEGRO	90 CM	TE - 3802 PN	4
GRIS	105 CM	TE - 3803 PG	4
NEGRO	105 CM	TE - 3803 PN	4
GRIS	120 CM	TE - 3804 PG	4
NEGRO	120 CM	TE - 3804 PN	4
GRIS	150 CM	TE - 3805 PG	4
NEGRO	150 CM	TE - 3805 PN	4
GRIS	180 CM	TE - 3806 PG	4
NEGRO	180 CM	TE - 3806 PN	4
GRIS	240 CM	TE - 3807 PG	4
NEGRO	240 CM	TE - 3807 PN	4



Taquete de plástico AGM

DESCRIPCIÓN	MEDIDAS	CLAVE	PIEZAS x MASTER
AGM	1/4"	TA - 3604	100
AGM	5/16"	TA - 3605	80
AGM	3/8"	TA - 3606	50



Taquete de plástico grande ZAKANY (en bolsa)



DESCRIPCIÓN	MEDIDAS	PZAS. X EMPAQUE	CLAVE	PIEZAS x MASTER
ZAKANY	1/4"	100	TA - 3704	50
ZAKANY	5/16"	75	TA - 3705	80
ZAKANY	3/8"	50	TA - 3706	50



Taquete de plástico grande ZAKANY (en caja)

DESCRIPCIÓN	MEDIDAS	PZAS. X EMPAQUE	CLAVE	PIEZAS x MASTER
ZAKANY	1/4"	100	TA - 3804	50
ZAKANY	5/16"	75	TA - 3805	80
ZAKANY	3/8"	50	TA - 3806	50



Taquete de polietileno sin marca

DESCRIPCIÓN	MEDIDAS	CLAVE	PIEZAS x MASTER
ALTA DENSIDAD	1/4"	TP - 0014	100
BLANCO	5/16"	TP - 0516	80
BLANCO	3/8"	TP - 0038	50



Taquete de plástico grande ANKER

DESCRIPCIÓN	MEDIDAS	CLAVE	PIEZAS x MASTER
ANKER LARGO	1/4"	TA - 3708	100
ANKER CORTO	1/4"	TA - 3708 CO	100



Taquete de plástico

ACABADO	MEDIDAS	PZAS. x EMPAQUE	CLAVE	PIEZAS x MASTER
GRIS (con aletas) marca IMPACTO	1/4"	100	TP - 0014 A	100



Tapón suave

MATERIAL / ACABADO	MEDIDAS	CLAVE	PIEZAS x MASTER
NYLON BLANCO	3/8"	TP - 3600 BL	50
NYLON GRIS	3/8"	TP - 3600 G	50
NYLON NEGRO	3/8"	TP - 3600 NG	50



Tope y ancla para ventana de 1 1/2

CLAVE	PIEZAS x MASTER
TA - 4000	100



ALUMINIO

Herraje para ventana sifón

CLAVE	PIEZAS x MASTER
HS - 1611	500



Pegamento Gunther ultra bond

DESCRIPCIÓN	CLAVE	PIEZAS x MASTER
300 ML	PG - 1200 G	24



Pegamento Loctite y acelerador

DESCRIPCIÓN	CLAVE	PIEZAS x MASTER
20 ML y 170 GRS	PG - 1200 L	24



Vinil extruido para serie 1400

MEDIDAS	CLAVE	PIEZAS x MASTER
100 MT	VE - 1400	5
100 MT	VE - 1400 R (respaldo)	5
200 MT	VE - 1402 B	1
200MT	VE - 1402 P	1
200 MT	VE - 1402 R	1



Vinil económico

COLOR	MEDIDAS	CLAVE	PIEZAS x MASTER
COLA DE RATA CRISTAL	3.5 MM	VI - 0000 C	10
COLA DE RATA GRIS	3.5 MM	VI - 0000 G	10
COLA DE RATA NEGRO	3.5 MM	VI - 0000 N	10
COLA DE RATA NEGRO	4 MM	VI - 0001 N	10
CUÑA NEGRO	# 10	VI - 0010 N	10
CUÑA BLANCO	# 11	VI - 0011 BL	10
CUÑA CRISTAL	# 11	VI - 0011 C	10
CUÑA GRIS	# 11	VI - 0011 G	10
CUÑA NEGRO	# 11	VI - 0011 N	10
CUÑA BLANCO	# 12	VI - 0012 BL	10
CUÑA CRISTAL	# 12	VI - 0012 C	10
CUÑA GRIS	# 12	VI - 0012 G	10
CUÑA NEGRO	# 12	VI - 0012 N	10
CUÑA NEGRO	# 13	VI - 0013 N	10
PATA BLANCO	# 10	VI - 1010 BL	10
PATA CRISTAL	# 10	VI - 1010 C	10
PATA GRIS	# 10	VI - 1010 G	10
PATA NEGRO	# 10	VI - 1010 N	10
PATA BLANCO	# 11	VI - 1011 BL	10
PATA CRISTAL	# 11	VI - 1011 C	10
PATA GRIS	# 11	VI - 1011 G	10
PATA NEGRO	# 11	VI - 1011 N	10
PATA BLANCO	# 12	VI - 1012 BL	10
PATA CRISTAL	# 12	VI - 1012 C	10
PATA GRIS VINIFLEX	# 12	VI - 1012 G	10
PATA NEGRO	# 12	VI - 1012 N	10
PATA NEGRO	# 13	VI - 1013 N	10
PATA CRISTAL	# 14	VI - 1014 C	10
PATA BLANCO	# 15	VI - 1015 BL	10
PATA CRISTAL	# 15	VI - 1015 C	10
PATA GRIS	# 15	VI - 1015 G	10
PATA NEGRO	# 15	VI - 1015 N	10
PATA CRISTAL	# 16	VI - 1016 C	10
PATA GRIS	# 16	VI - 1016 G	10
PATA NEGRO	# 16	VI - 1016 N	10



Vinil económico

COLOR	MEDIDAS	CLAVE	PIEZAS x MASTER
CUÑA BLANCO	# 9	VI - 2009 BL	10
CUÑA NEGRO	# 9	VI - 2009 NG	10
CUÑA BLANCO	# 10	VI - 2010 BL	10
CUÑA NEGRO	# 10	VI - 2010 NG	10
CUÑA BLANCO	# 11	VI - 2011 BL	10
CUÑA NEGRO	# 11	VI - 2011 NG	10
CUÑA NEGRO	# 12	VI - 2012 NG	10
CUÑA NEGRO	# 13	VI - 2013 NG	10
CUÑA NEGRO	# 14	VI - 2014 NG	10
CUÑA NEGRO	# 15	VI - 2015 NG	10
PATA BLANCO	# 9	VI - 3009 BL	10
PATA CRISTAL	# 9	VI - 3009 C	10
PATA GRIS	# 9	VI - 3009 G	10
PATA NEGRO	# 9	VI - 3009 NG	10
PATA BLANCO	# 10	VI - 3010 BL	10
PATA CRISTAL	# 10	VI - 3010 C	10
PATA GRIS	# 10	VI - 3010 G	10
PATA NEGRO	# 10	VI - 3010 NG	10
PATA BLANCO	# 11	VI - 3011BL	10
PATA CRISTAL	# 11	VI - 3011 C	10
PATA GRIS	# 11	VI - 3011 G	10
PATA NEGRO	# 11	VI - 3011 NG	10
PATA BLANCO	# 12	VI - 3012 BL	10
PATA CRISTAL	# 12	VI - 3012 C	10
PATA GRIS	# 12	VI - 3012 G	10
PATA NEGRO	# 12	VI - 3012 NG	10
PATA BLANCO	# 13	VI - 3013 BL	10
PATA CRISTAL	# 13	VI - 3013 C	10
PATA GRIS	# 13	VI - 3013 G	10
PATA NEGRO	# 13	VI - 3013 NG	10
PATA BLANCO	# 14	VI - 3014 BL	10
PATA NEGRO	# 14	VI - 3014 NG	10
PATA BLANCO	# 15	VI - 3015 BL	10
PATA GRIS	# 15	VI - 3015 G	10
PATA NEGRO	# 15	VI - 3015 NG	10
PATA NEGRO	# 16	VI - 3016 NG	10
PATA NEGRO	# 17	VI - 3017 NG	10

**Yeso piedra 20 bolsas de 1 kg.**

DESCRIPCIÓN	CLAVE	PIEZAS x MASTER
BOTE DE 20 KG	YP - 0000	20

**Pistola de Calafateo**

CLAVE	PIEZAS x MASTER
PS - 2800 AM	24

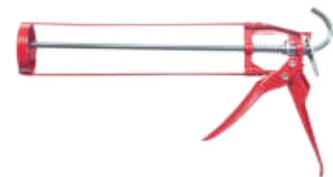
**Pistola de Calafateo AGM reforzada para cartucho**

CLAVE	PIEZAS x MASTER
PS - 2801 RF	24

**Pistola de calafateo AGM para salchichón**

CLAVE	PIEZAS x MASTER
PS - 2802 SL	24



ALUMINIO

Silicón uso general Pumasil 100

COLOR	CLAVE	PIEZAS x MASTER
TRANSPARENTE	SI - 8100 T	24

**Silicón Pumasil con antihongos para baños y cocinas**

COLOR	CLAVE	PIEZAS x MASTER
BLANCO	SI - 8000 BL	24
NEGRO	SI - 8000 NG	24
TRANSPARENTE	SI - 8000 T	24

**Silicón Pumasil Neutro**

COLOR	CLAVE	PIEZAS x MASTER
TRANSPARENTE	SI - 8900 T	24

**Sellador Acrílico Multiusos Pumasil**

COLOR	CLAVE	PIEZAS x MASTER
BLANCO	SI - 9000 BL	24
GRIS	SI - 9000 G	24
NEGRO	SI - 9000 NG	24

**Pumasil Poliuretano 280 ml.**

COLOR	CLAVE	PIEZAS x MASTER
BLANCO	SI - 7000 BL	20
GRIS	SI - 7000 G	20
NEGRO	SI - 7000 NG	20

**Anclaje Químico Pumasil**

COLOR	CLAVE	PIEZAS x MASTER
GRIS	SI - 4000 G	12

**Espuma Pumasil Poliuretano Expansiva**

COLOR	CLAVE	PIEZAS x MASTER
TRANSPARENTE	PU - 4000	12



Silicón Pennsylvania Uso General 100

COLOR	CLAVE	PIEZAS x MASTER
BLANCO	SI - 3312 BL	25
NEGRO	SI - 3312 N	25
TRANSPARENTE	SI - 3312 T	25



Pepe Silicón Pennsylvania

COLOR	CLAVE	PIEZAS x MASTER
BLANCO	SI - 3312 BLP	25
NEGRO	SI - 3312 NP	25
TRANSPARENTE	SI - 3312 TP	25



Silicón Pennsylvania 100 grado Arquitectónico

COLOR	CLAVE	PIEZAS x MASTER
BLANCO	SI - 3313 BL	25
BRONCE	SI - 3313 BR	25
GRIS	SI - 3313 G	25
NEGRO	SI - 3313 N	25
TRANSPARENTE	SI - 3313 T	25



Silicón Pennsylvania Antihongos BC - 18

COLOR	CLAVE	PIEZAS x MASTER
BLANCO	SI - 3309 BL	25
TRANSPARENTE	SI - 3309 T	25



Ferresilicón Pennsylvania

COLOR	CLAVE	PIEZAS x MASTER
TRANSPARENTE	SI - 3315 FT	25



Silicón Pennsylvania Policarbonato

COLOR	CLAVE	PIEZAS x MASTER
BLANCO	SI - 3308 BL	25
TRANSPARENTE NEUT.	SI - 3308 T	25



Silicón Neutro Pennsylvania Construcción II

COLOR	CLAVE	PIEZAS x MASTER
TRANSPARENTE	SI - 0001 T	25
BLANCO	SI - 0001 BL	25
NEGRO	SI - 0001 NG	25
ALUMINIO	SI - 0001 G	25



Sellador Acrilastic Pennsylvania 100

COLOR	CLAVE	PIEZAS x MASTER
BLANCO	SI - 3300 BL	25
BRONCE	SI - 3300 BR	25
CHAMPAGNE	SI - 3300 CH	25
GRIS	SI - 3300 G	25
NEGRO	SI - 3300 N	25



ALUMINIO

Sellador Pennsylvania Duretán

COLOR	CLAVE	PIEZAS x MASTER
BLANCO	SI - 3311 BL	25
GRIS	SI - 3311 G	25
HUESO	SI - 3311 H	25
NEGRO	SI - 3311 N	25



Silicón Pennsylvania Fijaset 2 (espejos)

COLOR	CLAVE	PIEZAS x MASTER
BLANCO	SI - 0003 B1	12



Pennsylvania Anclaje Químico 70

COLOR	CLAVE	PIEZAS x MASTER
GRIS	SI - 0070 G	12



Acilastic Pennsylvania Pepe

COLOR	CLAVE	PIEZAS x MASTER
BLANCO	SI - 3300 BLP	25
GRIS	SI - 3300 GP	25
NEGRO	SI - 3300 NP	25



Vinil Pennsylvania 10 kg.

COLOR	MEDIDAS	CLAVE	PIEZAS x MASTER
COLA DE RATA NEGRO	3.5 MM	VI - 0319 N	5
COLA DE RATA NEGRO	4 MM	VI - 319 - 4 N	5
CUÑA NEGRO	# 10	VI - 4010 N	10
CUÑA BLANCO	# 11	VI - 4011 BL	10
CUÑA CRISTAL	# 11	VI - 4011 C	10
CUÑA GRIS	# 11	VI - 4011 G	10
CUÑA NEGRO	# 11	VI - 4011 N	10
CUÑA BLANCO	# 12	VI - 4012 BL	10
CUÑA CRISTAL	# 12	VI - 4012 C	10
CUÑA GRIS	# 12	VI - 4012 G	10
CUÑA NEGRO	# 12	VI - 4012 N	10
CUÑA NEGRO	# 13	VI - 4013 N	10
CUÑA NEGRO	# 14	VI - 4014 N	10
CUÑA NEGRO	# 15	VI - 4015 N	10
PATA NEGRO	# 9	VI - 5009 N	10
PATA BLANCO	# 10	VI - 5010 BL	10
PATA CRISTAL	# 10	VI - 5010 C	10
PATA GRIS	# 10	VI - 5010 G	10
PATA NEGRO	# 10	VI - 5010 N	10
PATA BLANCO	# 11	VI - 5011 BL	10
PATA CRISTAL	# 11	VI - 5011 C	10
PATA GRIS	# 11	VI - 5011 G	10
PATA NEGRO	# 11	VI - 5011 N	10
PATA BLANCO	# 12	VI - 5012 BL	10
PATA CRISTAL	# 12	VI - 5012 C	10
PATA GRIS	# 12	VI - 5012 G	10
PATA NEGRO	# 12	VI - 5012 N	10
PATA NEGRO	# 13	VI - 5013 N	10
PATA CRISTAL	# 14	VI - 5014 C	10
PATA NEGRO	# 14	VI - 5014 N	10
PATA BLANCO	# 15	VI - 5015 BL	10
PATA CRISTAL	# 15	VI - 5015 C	10
PATA GRIS	# 15	VI - 5015 G	10
PATA NEGRO	# 15	VI - 5015 N	10
PATA BLANCO	# 16	VI - 5016 BL	10
PATA GRIS	# 16	VI - 5016 G	10
PATA NEGRO	# 16	VI - 5016 N	10
PATA NEGRO	# 17	VI - 5017 N	10



ALUMINIO



Tu aliado perfecto en cancelería y ventanería



CONSEGUIMOS TODOS LOS PRODUCTOS PENNSYLVANIA SOBRE PEDIDO

el experto en sellado

Silicón F101 baños y cocinas

COLOR	CLAVE	PIEZAS x MASTER
TRANSPARENTE	SI - 3301 TT	12
TRANSPARENTE	SI - 3301 CT	12



Silicón Dowcorning 781

COLOR	CLAVE	PIEZAS x MASTER
BLANCO	SI - 3302 BL	12
NEGRO	SI - 3302 N	12
TRANSPARENTE	SI - 3302 T	12



Silicón F109 USO GENERAL

COLOR	CLAVE	PIEZAS x MASTER
TRANS. 82.8 ML	SI - 3303 TT	12
NEGRO 300 ML	SI - 3303 N	12
TRANS. 300 ML	SI - 3303 T	12



Sellador Multiflex Elastomerico

COLOR	CLAVE	PIEZAS x MASTER
BLANCO	SI - 3304 BL	12



Silicón F121 USO GENERAL

COLOR	CLAVE	PIEZAS x MASTER
TRANSPARENTE	SI - 3305 T	12



Silicón Dowcorning multiusos

COLOR	CLAVE	PIEZAS x MASTER
BLANCO	SI - 3318 BL	12
NEGRO	SI - 3318 N	12
TRANSPARENTE	SI - 3318 T	12



Espuma expansiva PU FOAM universal

CONTENIDO	CLAVE	PIEZAS x MASTER
500 ML	EE - 1000 PU	12



ALUMINIO



Base giratoria

MATERIAL	MEDIDAS	CAPACIDAD DE CARGA	CLAVE	PZAS. x EMPAQUE
GALVANIZADA	6"	250 - 300 KG	BG - 4606	100



Molinete

MEDIDA	CLAVE	PZAS. x MASTER
# 86	ML - 8086	50
# 87	ML - 8087	50
# 88	ML - 8088	20
# 89	ML - 8089	15

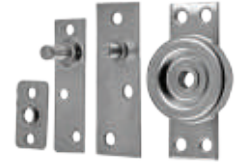

Bisagra tipo americano empaque de 2 pzas con pijas por bolsa

ACABADO	CLAVE	JUEGOS x EMPAQUE (CIENTOS)	PZAS. x MASTER
COBRIZO	BA - 2400 CB	50 JUEGOS x CIENTO	250
LATÓN	BA - 2400 L	50 JUEGOS x CIENTO	250
LATÓN ANTIGUO	BA - 2400 LA	50 JUEGOS x CIENTO	250
NEGRO	BA - 2400 NG	50 JUEGOS x CIENTO	250
NIKELADO	BA - 2400 NK	50 JUEGOS x CIENTO	250



Bisagra tipo americano A GRANEL

ACABADO	CLAVE	JUEGOS x EMPAQUE (CIENTOS)	PZAS. x MASTER
COBRIZO	BA - 2500 CB	50	250
LATÓN	BA - 2500 L	50	250
LATÓN ANTIGUO	BA - 2500 LA	50	250
NEGRO	BA - 2500 NG	50	250
NIKELADO	BA - 2500 NK	50	250



Bisagra aleta con tornillos y balero

ACABADO	MEDIDAS	CLAVE	JUEGOS. x MASTER
NIQUELADO	4"	BA - 8400	50 PARES
NEGRO	4"	BA - 8400 NG	50 PARES



Bisagra bidimensional 26 mm.

ACABADO	MEDIDAS	CLAVE	PZAS. x EMPAQUE
GALVANIZADA	COBERT. COMP. 26 mm	BD - 1026 C	200
GALVANIZADA	COBERT. MEDIA. 26 mm	BD - 1026 M	200
GALVANIZADA	COBERT. INTER. 26 mm	BD - 1026 I	200



Bisagra bidimensional 26 mm. MINI

ACABADO	MEDIDAS	CLAVE	PZAS. x EMPAQUE
GALVANIZADA	COBERT. COMP. 26 mm	BD - 1026 MC	200



Bisagra bidimensional 35 mm.

ACABADO	MEDIDAS	CLAVE	PZAS. x EMPAQUE
GALVANIZADA	COBERT. COMP. 35 mm	BD - 1035 C	200
GALVANIZADA	COBERT. MEDIA 35 mm	BD - 1035 M	200
GALVANIZADA	COBERT. INTER. 35 mm	BD - 1035 I	200



Bisagra hidráulica 35 mm.

ACABADO	MEDIDAS	CLAVE	PZAS. x EMPAQUE
GALVANIZADA	COBERT. COMP. 35 mm	BD - 2035 HC	200
GALVANIZADA	COBERT. MEDIA 35 mm	BD - 2035 HM	200
GALVANIZADA	COBERT. INTER. 35 mm	BD - 2035 HI	200



Bisagra bidimensional brazo corto completo

ACABADO	MEDIDAS	CLAVE	PZAS. x EMPAQUE
GALVANIZADA	COBERT. COMP. 35 mm	BD - 3035 C	200



Bisagra bidimensional 135 ° con tornillos

ACABADO	MEDIDAS	CLAVE	PZAS. x EMPAQUE
GALVANIZADA	COBERT. COMP.	BD - 4135	200



Bisagra bidimensional 165 ° con tornillos

ACABADO	MEDIDAS	CLAVE	PZAS. x EMPAQUE
GALVANIZADA	COBERT. COMP.	BD - 4165	100



Bisagra de Metal 3 x 3

MATERIAL / ACABADO	MEDIDAS	CLAVE	PZAS. x MASTER
METAL / LATÓN	----	BL - 8303 L	100
METAL / LATÓN ANTIGÜO	----	BL - 8303 LA	100
METAL / NEGRO	----	BL - 8303 NG	100
METAL / NIQUEL	----	BL - 8303 NK	100



Esquinero

ACABADO	MEDIDAS	CLAVE	JUEGOS x MASTER
LAM. ACERO / GALV.	1"	EQ - 8003	24
LAM. ACERO / GALV.	1 1/2"	EQ - 8004	24
LAM. ACERO / GALV.	2"	EQ - 8005	24
LAM. ACERO / GALV.	2 1/2"	EQ - 8006	24
LAM. ACERO / GALV.	3"	EQ - 8007	24
LAM. ACERO / GALV.	3 1/2"	EQ - 8008	24
LAM. ACERO / GALV.	4"	EQ - 8009	24
LAM. ACERO / GALV.	5"	EQ - 8011	24
LAM. ACERO / GALV.	6"	EQ - 8013	24
LAM. ACERO / GALV.	7"	EQ - 8015	24



Esquinero cantonero

ACABADO	MEDIDAS	CLAVE	JUEGOS x MASTER
LAM. ACERO / GALV	1"	EQC - 9003	24
LAM. ACERO / GALV.	1 1/2"	EQC - 9004	24
LAM. ACERO / GALV.	2"	EQC - 9005	24
LAM. ACERO / GALV.	2 1/2"	EQC - 9006	24
LAM. ACERO / GALV.	3"	EQC - 9007	24
LAM. ACERO / GALV.	3 1/2"	EQC - 9008	24
LAM. ACERO / GALV	4"	EQC - 9009	24

**Regla unión**

ACABADO	MEDIDAS	CLAVE	JUEGOS x MASTER
LAM. ACERO / GALV	1"	RU - 7003	24
LAM. ACERO / GALV.	1 1/2"	RU - 7004	24
LAM. ACERO / GALV.	2"	RU - 7005	24
LAM. ACERO / GALV.	2 1/2"	RU - 7006	24
LAM. ACERO / GALV.	3"	RU - 7007	24
LAM. ACERO / GALV.	3 1/2"	RU - 7008	24
LAM. ACERO / GALV	4"	RU - 7009	24

**Bisagra para madera**

ACABADO	MEDIDAS	CLAVE	JUEGOS x MASTER
NEGRO	----	BM - 1101 NG	200

**Botón cuadrado brillante**

ACABADO	MEDIDAS	CLAVE	PZAS. X EMP. INDIV.	PZAS. X MASTER
TRANSPARENTE	----	BD - 6803 C	100	1000

**Botón diamante redondo**

ACABADO	MEDIDAS	CLAVE	PZAS. X EMP. INDIV.	PZAS. X MASTER
TRANSPARENTE	25 mm	BD - 7001 C	50	500
TRANSPARENTE	30 mm	BD - 7002 C	50	500

**Botón diamante plano**

ACABADO	MEDIDAS	CLAVE	PZAS. X EMP. INDIV.	PZAS. X MASTER
TRANSPARENTE	30 mm	BD - 7803 C	50	500

**Botón diamante en cono**

ACABADO	MEDIDAS	CLAVE	PZAS. X EMP. INDIV.	JUEGOS x MASTER
TRANSPARENTE	----	BD - 7903 C	50	500

**Botón liso**

ACABADO	MEDIDAS	CLAVE	PZAS. X EMP. INDIV.	PZAS. X MASTER
NIKEL / SATINADO	----	BO - 4800 NS	150	1500



Bisagra de Rana

ACABADO	MEDIDAS	CLAVE	COMPRA MIN. / CAJA CERRADA
NIQUELADO	3"	BR - 9200	50 / 500
NIQUELADO	4"	BR - 9201	20 / 200
HIDRÁULICA / NIQUELADO	4"	BR - 9203	20 / 200

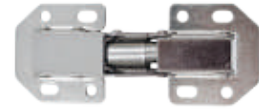

Bumpers

MATERIAL	MEDIDAS	CLAVE	PZAS. x EMPAQUE
SILICÓN	10 x 3 mm	BP - 2003	1,000
SILICÓN	12 x 4 mm	BP - 3004	1,000



Broca avellanadora

MEDIDAS	PZAS. x MASTER	CLAVE	PZAS. x EMP. INDIV.
7/64" # 6	300	BR - 1606 AV	50
1/8" # 8	300	BR - 1608 AV	50
9/64" # 10	300	BR - 1610 AV	50



Broca para bisagra bidimensional

MEDIDAS	PZAS. x EMPAQUE	CLAVE	PZAS. x EMP. INDIV.
25 mm	150	BR - 1625	75
35 mm	10	BR - 1635	10



Carretilla AGM para closet

MATERIAL	CLAVE	JUEGOS. x MASTER
D- 40 ACERO Y NYLON	CA - 9000	50
D- 400 ACERO Y NYLON	CA - 9100	50
D- 500 ACERO Y NYLON	CA - 9200	50



D - 40



D - 400



D - 500

Carretilla para puerta corrediza

MATERIAL	CLAVE	JUEGOS. x MASTER
ACERO Y NYLON	CA - 9300	200



Riel tipo U20

ACABADO	MEDIDAS	CLAVE	PIEZAS x MASTER
LAMINA	2.00 MTS	RI - 5020	12
LAMINA	3.00 MTS	RI - 5030	10



Chapa cuadrada para cajón con tornillos

ACABADO	MEDIDAS	CLAVE	COMPRA MIN. / CAJA CERRADA
NIQUELADO	19 MM x 22 MM	CH - 2400	12 / 240



Chapa de cocol para cajón con tornillos

ACABADO	MEDIDAS	CLAVE	COMPRA MIN. / CAJA CERRADA
CROMADO	22 MM x 22 MM	CH - 2100	12 / 240



Corredera extensión 35 mm

ACABADO	MEDIDAS	CLAVE	JUEGOS x MASTER
GALVANIZADA	(35 mm) 25 cm	CE - 3525	20
GALVANIZADA	(35 mm) 30 cm	CE - 3530	20
GALVANIZADA	(35 mm) 35 cm	CE - 3535	20
GALVANIZADA	(35 mm) 40 cm	CE - 3540	20
GALVANIZADA	(35 mm) 45 cm	CE - 3545	20
GALVANIZADA	(35 mm) 50 cm	CE - 3550	20
GALVANIZADA	(35 mm) 55 cm	CE - 3555	20
GALVANIZADA	(35 mm) 60 cm	CE - 3560	20

Corredera extensión 42 mm

GALVANIZADA	(42 mm) 30 cm	CE - 4230	15
GALVANIZADA	(42 mm) 35 cm	CE - 4235	15
GALVANIZADA	(42 mm) 40 cm	CE - 4240	15
GALVANIZADA	(42 mm) 45 cm	CE - 4245	15
GALVANIZADA	(42 mm) 50 cm	CE - 4250	15
GALVANIZADA	(42 mm) 55 cm	CE - 4255	15
GALVANIZADA	(42 mm) 60 cm	CE - 4260	15

Corredera extensión 45 mm

GALVANIZADA	(45 mm) 20 cm	CE - 4520	40
-------------	---------------	-----------	----

Corredera extensión 45 mm cierre suave

GALVANIZADA	(45 mm) 35 cm	CS - 4535	15
GALVANIZADA	(45 mm) 40 cm	CS - 4540	15
GALVANIZADA	(45 mm) 45 cm	CS - 4545	15
GALVANIZADA	(45 mm) 50 cm	CS - 4550	15
GALVANIZADA	(45 mm) 55 cm	CS - 4555	15
GALVANIZADA	(45 mm) 60 cm	CS - 4560	15

Corredera push open 45 mm

ACABADO	MEDIDAS	CLAVE	JUEGOS x MASTER
BLANCO	30 cm	CP - 4530	15
BLANCO	35 cm	CP - 4535	15
BLANCO	40 cm	CP - 4540	15
BLANCO	45 cm	CP - 4545	15
BLANCO	50 cm	CP - 4550	15

Corredera cisne

ACABADO	MEDIDAS	CLAVE	JUEGOS x MASTER
GALVANIZADA	27 mm x 285 mm	CC - 2728	30

Corredera tipo europea

ACABADO	MEDIDAS	CLAVE	JUEGOS x MASTER
BLANCO	25 cm	CO - 1025	25
BLANCO	30 cm	CO - 1030	25
BLANCO	35 cm	CO - 1035	25
BLANCO	40 cm	CO - 1040	25
BLANCO	45 cm	CO - 1045	25
BLANCO	50 cm	CO - 1050	25
BLANCO	55 cm	CO - 1055	25
BLANCO	60 cm	CO - 1060	25



Inserto con tope

MATERIAL	MEDIDAS	CLAVE	PZAS. x MASTER	PIEZAS x EMPAQUE
ZAMAC	1/4 x 13 mm	IN - 1701	8,000	5000
ZAMAC	1/4 x 20 mm	IN - 1702	6,000	3000
ZAMAC	5/16 x 13 mm	IN - 1801	10,000	2500
ZAMAC	3/8 x 15 mm	IN - 1901	8,000	1500



Jaladera de barra hueca

MATERIAL / ACABADO	MEDIDAS	CLAVE	COMPRA MIN. / CAJA CERRADA
ACERO INOX. 201	64/124 mm	JA - 8000 AI	40 / 400
ACERO INOX. 201	96/156 mm	JA - 8001 AI	40 / 400
ACERO INOX. 201	128/188 mm	JA - 8002 AI	40 / 400
ACERO INOX. 201	160/220 mm	JA - 8003 AI	40 / 400
AC. INOX / NEGRO	64/124 mm	JA - 8000 NG	40 / 400
AC. INOX / NEGRO	96/156 mm	JA - 8001 NG	40 / 400
AC. INOX / NEGRO	128/188 mm	JA - 8002 NG	40 / 400
AC. INOX / NEGRO	160/220 mm	JA - 8003 NG	40 / 400



Jaladera tipo T

MATERIAL	MEDIDAS	CLAVE	PZAS. x MASTER	PZAS. x EMP. INDIV.
ACERO INOX. 201	38 mm x 50 mm	JA - 9001 AI	500	50
AC. INOX / NEGRO	38 mm x 50 mm	JA - 9001 NG	500	50



Jaladera embutida con tornillos

MATERIAL	MEDIDAS	CLAVE	PZAS. x MASTER
SATÍN	96 mm	JM - 9310 S	500
LATÓN	96 mm	JM - 9310 L	500
NEGRA	96 mm	JM - 9310 NG	500



Jaladera embutida con tornillos

MATERIAL	MEDIDAS	CLAVE	PZAS. x MASTER
SATÍN	128 mm	JM - 9300 S	200



Jaladera para cristal con labio

MATERIAL	MEDIDAS	CLAVE	PZAS. x MASTER
CROMO	----	JM - 9400 C	960
LATÓN	----	JM - 9400 L	960
NEGRA	----	JM - 9400 NG	960



Pasa cables con resorte

ACABADO	MEDIDAS	CLAVE	JUEGOS x EMPAQUE
NEGRO	2"	PC - 4503 NG	1000
CAFÉ	2"	PC - 4503 C	1000



Pata para sofá

MATERIAL	MEDIDAS	CLAVE	PZAS. x EMPAQUE
CROMO	5 CM	PS - 4704	100
CROMO	8 CM	PS - 4705	100
CROMO	10 CM	PS - 4706	100
CROMO	12 CM	PS - 4707	100
CROMO	15 CM	PS - 4708	100



Pistón neumático

MEDIDAS	CLAVE	COMPRA MIN. / CAJA CERRADA
50 N	PN - 1000	20 / 100
60 N	PN - 1001	20 / 100
80 N	PN - 1002	20 / 100
100 N	PN - 1003	20 / 100
150 N	PN - 1004	20 / 100

**Perchero doble mediano con tornillos**

MATERIAL	MEDIDAS	CLAVE	PZAS. x MASTER	PZAS. x EMP. INDIV.
SATINADO	----	PD - 9610 S	500	50
NEGRO	----	PD - 9610 NG	400	40
CROMADO	----	PD - 9610 C	400	40
LATONADO	----	PD - 9610 L	400	40

**Perchero doble chico con tornillos**

MATERIAL	MEDIDAS	CLAVE	PZAS. x MASTER	PZAS. x EMP. INDIV.
SATINADO	----	PD - 9600 S	500	50
NEGRO	----	PD - 9600 NG	500	50
CROMADO	----	PD - 9600 C	500	50
LATONADO	----	PD - 9600 L	500	50

**Jaladera de arco con tornillos**

ACABADO	MEDIDAS	CLAVE	PZAS. x MASTER	PZAS. x EMP. INDIV.
CROMO	96 mm	JM - 9100 C	500	50
LATÓN	96 mm	JM - 9100 L	500	50
NEGRO	96 mm	JM - 9100 NG	500	50

**Jaladera de arco con tornillos**

ACABADO	MEDIDAS	CLAVE	PZAS. x MASTER	PZAS. x EMP. INDIV.
CROMO	129 mm	JM - 9110 C	100	100
CROMO MATE	129 mm	JM - 9110 CM	100	100
SATÍN	129 mm	JM - 9110 S	100	100

**Jaladera de zamac con tornillos**

MATERIAL / ACABADO	MEDIDAS	CLAVE	PZAS. x MASTER	PZAS. x EMP. INDIV.
ZAMAC / CROMO	96 mm	JM - 9120 C	500	50
ZAMAC / LATÓN	96 mm	JM - 9120 L	500	50
ZAMAC / NEGRO	96 mm	JM - 9120 NG	500	50
ZAMAC / SATÍN	96 mm	JM - 9120 S	500	50

**Jaladera de zamac con tornillos**

MATERIAL / ACABADO	MEDIDAS	CLAVE	PZAS. x MASTER	PZAS. x EMP. INDIV.
ZAMAC / CROMO	129 mm / 167 mm	JM - 9130 C	500	100
ZAMAC / LATÓN	129 mm / 167 mm	JM - 9130 L	500	100
ZAMAC / NEGRO	129 mm / 167 mm	JM - 9130 NG	500	100
ZAMAC / SATÍN	129 mm / 167 mm	JM - 9130 S	500	100

**Jaladera de zamac pesado**

MATERIAL / ACABADO	MEDIDAS	CLAVE	PZAS. x MASTER	PZAS. x EMP. INDIV.
ZAMAC / CROMO	96 mm	JM - 9140 C	500	50
ZAMAC / LATÓN	96 mm	JM - 9140 L	500	50
ZAMAC / NEGRO	96 mm	JM - 9140 NG	500	50
ZAMAC / SATÍN	96 mm	JM - 9140 S	500	50

**Jaladera de zamac con tornillos**

MATERIAL / ACABADO	MEDIDAS	CLAVE	PZAS. x MASTER	PZAS. x EMP. INDIV.
ZAMAC / CROMO	129 mm / 185 mm	JM - 9150 C	200	25
ZAMAC / LATÓN	129 mm / 185 mm	JM - 9150 L	200	25
ZAMAC / NEGRO	129 mm / 185 mm	JM - 9150 NG	200	25
ZAMAC / SATÍN	129 mm / 185 mm	JM - 9150 S	200	25



Pegamento de contacto Furia

DESCRIPCIÓN	CLAVE	PIEZAS x MASTER
1 L.	FU - 1000 1L	12
4 L.	FU - 1000 4L	4
10 L.	FU - 1000 10L	X PIEZA



Pegamento blanco Furia

DESCRIPCIÓN	CLAVE	PIEZAS x MASTER
18 KG.	FU - 2000 18K	X PIEZA



Resistol 5000 uso general

DESCRIPCIÓN	CLAVE	PIEZAS x MASTER
21 ML.	RS - 5000 UG	30
135 ML.	RS - 5000 CA	24



Resistol 5000

DESCRIPCIÓN	CLAVE	PIEZAS x MASTER
1 L.	RS - 5000 1L	12
4 L.	RS - 5000 4L	4
18 L.	RS - 5000 18L	X PIEZA



Resistol 850 PRO

DESCRIPCIÓN	CLAVE	PIEZAS x MASTER
1 KG.	RS - 850 1K	12
4 KG.	RS - 850 4K	4
20 KG.	RS - 850 20K	X PIEZA



Resistol NO MAS CLAVOS resistente al agua

DESCRIPCIÓN	CLAVE	PIEZAS x MASTER
450 G.	RS - 1000 NMC	12



Resistol NO MAS CLAVOS fuerte y fácil

DESCRIPCIÓN	CLAVE	PIEZAS x MASTER
113 G.	RS - 1010 FF	12
353 G.	RS - 1020 FF	2



CARPINTERÍA





Formato: 1.22m x 2.44m

Láminas decorativas HPL de máxima resistencia y durabilidad, elaboradas con resinas celulósicas a alta temperatura y presión.

Todos los laminados de 0.7 mm y 0.8 mm son postformables a excepción de los laminados metálicos (F400, F410, F420 y F430).

CARACTERÍSTICAS

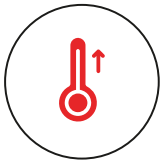

RESISTE ALTAS
TEMPERATURAS
(<160°C)



RESISTE
LA ABRASIÓN



RESISTE
IMPACTOS

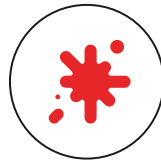

RESISTE
MANCHAS

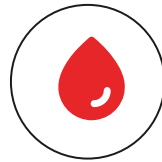

RESISTENTE
LA HÚMEDAD



FÁCIL
MANTENIMIENTO



NORMA B, S1, D0
CLASE B INCENDIOS

ACABADOS



formipak

Laminado Decorativo HPL Antimicrobiano Postformable
Elimina el 99% de virus, bacterias y hongos

F650 ARCILLA ROSADA	F649 LILA	F685 FUCSIA	F658 LIMA	F618 VERDE LIMÓN	F628 VERDE AMAZON	F648 VERDE FOREST	F638 TURQUESA	F669 AZUL MEDITERRANEO
F629 AZUL	F659 LAPIS LAZULI	F695 VIOLETA	F635 GRANATE	F675 ROJO RUBÍ	F615 ROJO	F626 LÚCUMA	F634 AMARILLO CASTELL	F644 AMARILLO TRIGO
F692 CREMA	F622 ALMENDRA	F652 AVELLANA	F672 MOKA	F630 BLANCO NIEVE	F620 BLANCO ANDINO	F610 BLANCO	F663 GRIS CLARO	F623 GRIS
F643 GRIS HUMO	F673 GRIS ACERO	F613 GRIS OSCURO	F611 NEGRO					

Colección Sólidos



7880 HOJAS	F817 FLOR AL CELESTE	F809 OTOÑO AZUL	F609 OTOÑO VERDE
------------	----------------------	-----------------	------------------

Colección Fantasías

F560 LINO

Colección Textiles

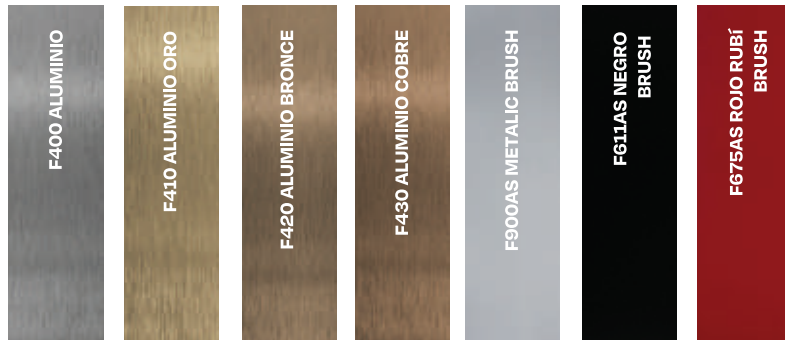

Colección Metálicos



Colección Maderas

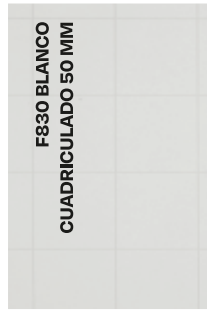
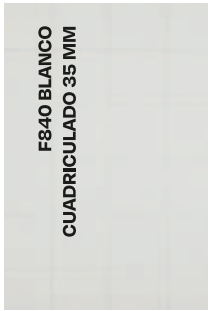

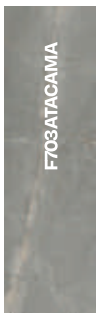
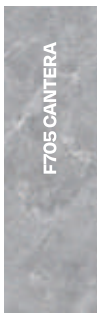
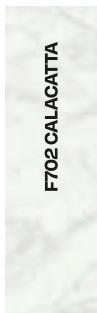
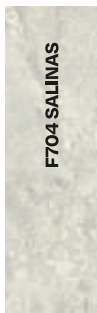

Colección Pizarras

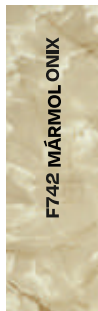
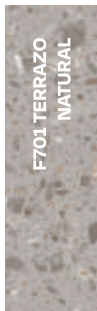

Colección Piedras, Mármoles y Granitos



Da click y descubre nuestro catálogo digital y nuestras láminas en alta calidad

 / formipak.mx
 / formipakMX

CARPINTERÍA

Brida de lámina para closet

MATERIAL	MEDIDAS	CLAVE	JUEGOS x EMPAQUE
NIQUEL	1"	BR - 4000	50

**Brida cerrada cocol**

MATERIAL	MEDIDAS	CLAVE	PZAS. x EMPAQUE
CROMO	1/2"	BR - 5000	100

**Brida cerrada**

MATERIAL	MEDIDAS	CLAVE	PZAS. x EMPAQUE
CROMO	1"	BR - 5010	100
NEGRO	1"	BR - 5010 NG	100

**Brida abierta**

MATERIAL	MEDIDAS	CLAVE	PZAS. x EMPAQUE
CROMO	1"	BR - 5011	100
NEGRO	1"	BR - 5011 NG	100

**Brida ovalada zapatito**

MATERIAL	MEDIDAS	CLAVE	PZAS. x EMPAQUE
NIQUEL	1"	BR - 5020	50
NEGRO	1"	BR - 5020 NG	50

**Brida reforzada cocol**

MATERIAL	MEDIDAS	CLAVE	PZAS. x EMPAQUE
CROMO	1"	BR - 5030	100

**Soporte corto abierto**

MATERIAL	MEDIDAS	CLAVE	PZAS. x EMPAQUE
CROMO	1/2"	SO - 4001	100
CROMO	1"	SO - 4011	100

**Soporte corto cerrado**

MATERIAL	MEDIDAS	CLAVE	PZAS. x EMPAQUE
CROMO	1/2"	SO - 4000	100
CROMO	1"	SO - 4010	100

**Soporte largo abierto**

MATERIAL	MEDIDAS	CLAVE	PZAS. x EMPAQUE
CROMO	1/2"	SO - 4003	100
CROMO	1"	SO - 4013	100



Soporte largo cerrado

MATERIAL	MEDIDAS	CLAVE	PZAS. x EMPAQUE
CROMO	1/2"	SO - 4002	100
CROMO	1"	SO - 4012	100

**Soporte ovalado abierto**

MATERIAL	MEDIDAS	CLAVE	PZAS. x EMPAQUE
NIKEL	para tubo de 1 1/8"	SO - 4021	100
NEGRO	para tubo de 1 1/8"	SO - 4021 NG	100

**Soporte ovalado cerrado**

MATERIAL	MEDIDAS	CLAVE	PZAS. x EMPAQUE
NEGRO	para tubo de 1 1/8"	SO - 4022 NG	100

**Brida abierta**

MATERIAL	MEDIDAS	CLAVE	PZAS. x EMPAQUE
CROMO	1"	BR - 5011 I	500

**Brida ovalada**

MATERIAL	MEDIDAS	CLAVE	PZAS. x EMPAQUE
NIQUEL	1"	BR - 5020 I	1000

**Soporte para tubo redondo**

MATERIAL	MEDIDAS	CLAVE	PZAS. x EMPAQUE
CROMADO	1"	SO - 4010 I	200

**Soporte para tubo redondo**

MATERIAL	MEDIDAS	CLAVE	PZAS. x EMPAQUE
CROMADO	1"	SO - 4011 I	200

**Soporte para tubo redondo**

MATERIAL	MEDIDAS	CLAVE	PZAS. x EMPAQUE
CROMADO	1"	SO - 4012 I	200

**Soporte para tubo redondo**

MATERIAL	MEDIDAS	CLAVE	PZAS. x EMPAQUE
CROMADO	1"	SO - 4013 I	200

**Soporte para tubo ovalado**

MATERIAL	MEDIDAS	CLAVE	PZAS. x EMPAQUE
CROMADO	para tubo de 1"	SO - 4021 I	1000



Tubo ovalado para closet

ACABADO	MEDIDAS	CLAVE	PZAS. x MASTER
CROMO	5/8" x 1 1/8" x 3 MTS	TO - 1303	10
CROMO	5/8" x 1 1/8" x 6 MTS	TO - 1306	10

Tubo redondo para closet

ACABADO	MEDIDAS	CLAVE	PIEZAS x MASTER
CROMO	1 x 3 MTS	TR - 1003 C	10
NEGRO	1 x 3 MTS	TR - 1003 NG	10
CROMO	1 x 6 MTS	TR - 1006 C	10
CROMO	1/2" x 3 MTS	TR - 1203 C	10
CROMO	1/2" x 6 MTS	TR - 1206 C	10

**Pisa vidrio**

COLOR	MEDIDAS	CLAVE	COMPRA MÍNIMA
TRANSPARENTE	----	PV - 9000	1,000

**Rodaja bola con placa**

MATERIAL	MEDIDAS	CLAVE	PZAS. x EMPAQUE
GALVANIZADO	40 MM	RB - 0040	100
GALVANIZADO	50 MM	RB - 0050	100

**Rodaja de yoyo con placa**

MATERIAL	MEDIDAS	CLAVE	PZAS. x EMPAQUE
NEGRO	50 MM	RY - 0050	200

**Rodaja de yoyo con placa y freno**

MATERIAL	MEDIDAS	CLAVE	PZAS. x EMPAQUE
NEGRO	50 MM	RY - 0050 F	200



Resbalón doble bala

ACABADO	MEDIDAS	CLAVE	PIEZAS x MASTER
NIQUELADO	50 MM	RS - 4400 NK	500
LATÓN	50 MM	RS - 4400 L	500

**Resbalón AJAX embolsado con tornillo**

ACABADO	MEDIDAS	CLAVE	PZAS. x EMPAQUE
GALVANIZADO	8 MM	RS - 4200 G	1000
LATÓN	8 MM	RS - 4200 L	1000
LATÓN ANTIGUO	8 MM	RS - 4200 LA	1000
COBRIZO	8 MM	RS - 4200 CB	1000

**Resbalón de imán sencillo MINI sin tornillos**

ACABADO	MEDIDAS	CLAVE	PZAS. x EMPAQUE
CAFÉ	----	RS - 2000	1300

**Resbalón de imán sencillo sin tornillos A GRANEL**

ACABADO	MEDIDAS	CLAVE	PZAS. x EMPAQUE
CAFÉ	----	RS - 2001 SG	1300

**Resbalón de imán sencillo con tornillos**

ACABADO	MEDIDAS	CLAVE	PZAS. x EMPAQUE
CAFÉ	----	RS - 2001	1300

**Resbalón de imán doble con tornillos**

ACABADO	MEDIDAS	CLAVE	PZAS. x EMPAQUE
CAFÉ	----	RS - 2002	500

**Resbalón minilatch con tornillos**

ACABADO	MEDIDAS	CLAVE	PZAS. x EMPAQUE
NIQUELADO	----	RS - 4300	500

**Resbalón de imán touch sencillo con tornillos**

ACABADO	MEDIDAS	CLAVE	PZAS. x EMPAQUE
NEGRO	----	BM - 1106 NG	1000

**Resbalón de imán touch doble con tornillos**

ACABADO	MEDIDAS	CLAVE	PZAS. x MASTER
NEGRO	----	BM - 1107 NG	500



Tuerca Inserto T - Nut

MATERIAL	MEDIDAS	CLAVE	PZAS. x MASTER
ACERO GALVANIZADO	1/4 x 12 mm	TN - 3500	2,500
ACERO GALVANIZADO	5/16 x 12 mm	TN - 4500	2,000

**Arandela con neopreno integrado**

ACABADO	MEDIDAS	CLAVE	PZAS. x EMPAQUE (A GRANEL)
GALVANIZADO	14 mm	AR - 0002	12,000
GALVANIZADO	16 mm	AR - 0003	10,000

**Armella abierta y cerrada**

ACABADO	MEDIDAS	CLAVE	PZAS. x MASTER
GALVANIZADA ABIERTA	3/16 x 3"	AM - 316 A	1600
GALVANIZADA CERRADA	3/16 x 3"	AM - 316 C	1600
GALVANIZADA ABIERTA	1/4 x 3 7/8"	AM - 14 A	800
GALVANIZADA CERRADA	1/4 x 3 7/8"	AM - 14 C	800
GALVANIZADA ABIERTA	5/16 x 4 1/4"	AM - 516 A	400
GALVANIZADA CERRADA	5/16 x 4 1/4"	AM - 516 C	400
GALVANIZADA ABIERTA	3/8 x 4 5/8"	AM - 38 A	400
GALVANIZADA CERRADA	3/8 x 4 5/8"	AM - 38 C	400

**Birlo para techo
con accesorios**

ACABADO	MEDIDAS	CLAVE	PZAS. x MASTER
TROPICALIZADO	3/16 x 4"	BI - 3000	2,000
TROPICALIZADO	3/16 x 5"	BI - 3001	2,000
TROPICALIZADO	3/16 x 6"	BI - 3002	2,000
TROPICALIZADO	3/16 x 7"	BI - 3003	1,000
TROPICALIZADO	3/16 x 8"	BI - 3004	1,000
TROPICALIZADO	3/16 x 9"	BI - 3005	1,000
TROPICALIZADO	3/16 x 10"	BI - 3006	1,000
TROPICALIZADO	3/16 x 12"	BI - 3007	1,000
TROPICALIZADO	3/16 x 14"	BI - 3008	1,000
TROPICALIZADO	1/4 x 8"	BI - 4004	500
TROPICALIZADO	1/4 x 10"	BI - 4006	500
TROPICALIZADO	1/4 x 12"	BI - 4007	500
TROPICALIZADO	1/4 x 14"	BI - 4008	500



Tornillo aglomerado sin nibs

cabeza plana, phillips



ACABADO	MEDIDAS	CLAVE	PZAS. x EMP. (A GRANEL)	CLAVE	PIEZAS POR: CAJA / MASTER
LATONADO	6 x 1/2"	TA - 1110 LT	18,000	----	100 / 18000
NIQUELADO	6 x 1/2"	TA - 1110 NK	18,000	----	100 / 18000
LATONADO	6 x 5/8"	TA - 1111 LT	13,000	----	100 / 13000
NIQUELADO	6 x 5/8"	TA - 1111 NK	13,000	----	100 / 13000
LATONADO	8 x 3/4"	TA - 2012 LT	8,000	TA - 2012 LT EC	100 / 8000
NIQUELADO	8 x 3/4"	TA - 2012 NK	8,000	TA - 2012 NK EC	100 / 8000
LATONADO	8 x 1"	TA - 2013 LT	7,000	TA - 2013 LT EC	100 / 7000
NIQUELADO	8 x 1"	TA - 2013 NK	7,000	TA - 2013 NK EC	100 / 7000

**Tornillo aglomerado**

Cabeza plana, cuadro + phillips



ACABADO	MEDIDAS	CLAVE	PZAS. x EMPAQUE (A GRANEL)
NEGRO	6 x 1/2"	TA - 1010 C	18,000
NEGRO	6 x 5/8"	TA - 1011 C	13,000
NEGRO	6 x 3/4"	TA - 1012 C	12,000
NEGRO	6 x 1"	TA - 1013 C	10,000
NEGRO	6 x 1 1/4"	TA - 1014 C	8,000
NEGRO	6 x 1 1/2"	TA - 1015 C	7,000
NEGRO	6 x 2"	TA - 1016 C	5,000
NEGRO	8 x 3/4"	TA - 2012 C	8,000
NEGRO	8 x 1"	TA - 2013 C	7,000
NEGRO	8 x 1 1/4"	TA - 2014 C	6,000
NEGRO	8 x 1 1/2"	TA - 2015 C	5,000
NEGRO	8 x 1 3/4"	TA - 2016 C	5,000
NEGRO	8 x 2"	TA - 2017 C	4,000
NEGRO	8 x 2 1/2"	TA - 2018 C	3,000
NEGRO	8 x 3"	TA - 2019 C	2,500
NEGRO	10 x 3/4"	TA - 4012 C	15,000
NEGRO	10 x 1"	TA - 4013 C	5,000
NEGRO	10 x 1 1/4"	TA - 4014 C	4,000
NEGRO	10 x 1 1/2"	TA - 4015 C	4,000
NEGRO	10 x 1 3/4"	TA - 4016 C	3,000
NEGRO	10 x 2"	TA - 4017 C	3,000
NEGRO	10 x 2 1/2"	TA - 4018 C	2,500
NEGRO	10 x 3"	TA - 4019 C	2,000
NEGRO	10 x 3 1/2"	TA - 4020 C	2,000
NEGRO	10 x 4"	TA - 4021 C	1,500
NEGRO	12 x 1 1/2"	TA - 6015 C	2,500
NEGRO	12 x 2"	TA - 6016 C	2,500
NEGRO	12 x 2 1/2"	TA - 6017 C	2,000
NEGRO	12 x 3"	TA - 6018 C	1,500
NEGRO	12 x 3 1/2"	TA - 6019 C	1,500
NEGRO	12 x 4"	TA - 6020 C	1,200
NEGRO	14 x 1 1/2"	TA - 7015 C	2,000
NEGRO	14 x 2"	TA - 7016 C	2,000
NEGRO	14 x 2 1/2"	TA - 7017 C	1,500
NEGRO	14 x 3"	TA - 7018 C	1,200
NEGRO	14 x 3 1/2"	TA - 7019 C	1,000
NEGRO	14 x 4"	TA - 7020 C	1,000
NEGRO	14 x 5"	TA - 7022 C	800



Tornillo Aglomerado Con NibsCabeza Plana, Phillips,
A Granel Y Bolsas De 100 Pzas.

ACABADO	MEDIDAS	CLAVE	PZAS. x EMPAQUE (A GRANEL)	CLAVE	PIEZAS POR: CAJA / MASTER
NEGRO	6 x 1/2"	TA - 1010	18,000	TA - 1010 EC	100 / 18,000
GALVANIZADO	6 x 1/2"	TA - 1010 G	18,000	----	----
GALVANIZADO AMARILLO	6 x 1/2"	TA - 1010 GA	18,000	----	----
LATONADO	6 x 1/2"	TA - 1010 LT	18,000	TA - 1010 LT EC	100 / 18,000
NIQUELADO	6 x 1/2"	TA - 1010 NK	18,000	TA - 1010 NK EC	100 / 18,000
NEGRO	6 x 5/8"	TA - 1011	13,000	TA - 1011 EC	100 / 13,000
GALVANIZADO	6 x 5/8"	TA - 1011 G	13,000	----	----
GALVANIZADO AMARILLO	6 x 5/8"	TA - 1011 GA	13,000	----	----
LATONADO	6 x 5/8"	TA - 1011 LT	13,000	TA - 1011 LT EC	100 / 13,000
NIQUELADO	6 x 5/8"	TA - 1011 NK	13,000	TA - 1011 NK EC	100 / 13,000
NEGRO	6 x 3/4"	TA - 1012	12,000	TA - 1012 EC	100 / 12,000
NEGRO	6 x 1"	TA - 1013	10,000	TA - 1013 EC	100 / 10,000
NEGRO	6 x 1 1/4"	TA - 1014	8,000	TA - 1014 EC	100 / 8,000
NEGRO	6 x 1 1/2"	TA - 1015	7,000	TA - 1015 EC	100 / 7,000
NEGRO	6 x 2"	TA - 1016	5,000	TA - 1016 EC	100 / 5,000
NEGRO	8 x 3/4"	TA - 2012	8,000	TA - 2012 EC	100 / 8,000
NEGRO	8 x 1"	TA - 2013	7,000	TA - 2013 EC	100 / 7,000
NEGRO	8 x 1 1/4"	TA - 2014	6,000	TA - 2014 EC	100 / 6,000
NEGRO	8 x 1 1/2"	TA - 2015	5,000	TA - 2015 EC	100 / 5,000
NEGRO	8 x 1 3/4"	TA - 2016	5,000	TA - 2016 EC	100 / 5,000
NEGRO	8 x 2"	TA - 2017	4,000	TA - 2017 EC	100 / 4,000
NEGRO	8 x 2 1/2"	TA - 2018	3,000	TA - 2018 EC	100 / 3,000
NEGRO	8 x 3"	TA - 2019	2,500	TA - 2019 EC	100 / 2,500
NEGRO	10 x 3/4"	TA - 4012	6,000	----	----
NEGRO	10 x 1"	TA - 4013	5,000	TA - 4013 EC	100 / 5,000
NEGRO	10 x 1 1/4"	TA - 4014	4,000	TA - 4014 EC	100 / 4,000
NEGRO	10 x 1 1/2"	TA - 4015	4,000	TA - 4015 EC	100 / 4,000
NEGRO	10 x 1 3/4"	TA - 4016	3,000	TA - 4016 EC	100 / 3,000
NEGRO	10 x 2"	TA - 4017	3,000	TA - 4017 EC	100 / 3,000
NEGRO	10 x 2 1/2"	TA - 4018	2,500	TA - 4018 EC	100 / 2,500
NEGRO	10 x 3"	TA - 4019	2,000	TA - 4019 EC	100 / 2,000
NEGRO	10 x 3 1/2"	TA - 4020	2,000	TA - 4020 EC	100 / 2,000
NEGRO	10 x 4"	TA - 4021	1,500	----	----
NEGRO	12 x 1 1/2"	TA - 6015	2,500	TA - 6015 EC	100 / 2,500
NEGRO	12 x 2"	TA - 6016	2,500	TA - 6016 EC	100 / 2,500
NEGRO	12 x 2 1/2"	TA - 6017	2,000	TA - 6017 EC	100 / 2,000
NEGRO	12 x 3"	TA - 6018	1,500	TA - 6018 EC	100 / 1,500
NEGRO	12 x 3 1/2"	TA - 6019	1,500	TA - 6019 EC	100 / 1,500
NEGRO	12 x 4"	TA - 6020	1,200	TA - 6020 EC	100 / 1,200
NEGRO	14 x 1 1/2"	TA - 7015	2,000	TA - 7015 EC	100 / 2,000
NEGRO	14 x 2"	TA - 7016	2,000	TA - 7016 EC	100 / 2,000
NEGRO	14 x 2 1/2"	TA - 7017	1,500	TA - 7017 EC	100 / 1,500
NEGRO	14 x 3"	TA - 7018	1,200	TA - 7018 EC	100 / 1,000
NEGRO	14 x 3 1/2"	TA - 7019	1,000	TA - 7019 EC	100 / 1,000
NEGRO	14 x 4"	TA - 7020	1,000	TA - 7020 EC	100 / 1,000
NEGRO	14 x 5"	----	----	----	----

Pija

Cabeza fijadora, combinada, caja con 100 pzas.



ACABADO	MEDIDAS	CLAVE	PIEZAS POR: CAJA / MASTER
GALVANIZADO	8 x 1/2"	PI - 2710 F	100 / 10,000
GALVANIZADO	8 x 3/4"	PI - 2711 F	100 / 7,500
GALVANIZADO	8 x 1"	PI - 2712 F	100 / 6,000
GALVANIZADO	8 x 1 1/4"	PI - 2721 F	100 / 5,000
GALVANIZADO	8 x 1 1/2"	PI - 2713 F	100 / 4,000
GALVANIZADO	8 x 2"	PI - 2714 F	100 / 2,700
GALVANIZADO	10 x 1/2"	PI - 2715 F	100 / 7,000
GALVANIZADO	10 x 3/4"	PI - 2716 F	100 / 6,000
GALVANIZADO	10 x 1"	PI - 2717 F	100 / 4,000
GALVANIZADO	10 x 1 1/2"	PI - 2718 F	100 / 3,600
GALVANIZADO	10 x 2"	PI - 2719 F	100 / 2,700



Pija inoxidable

Fijadora combinada caja con 100 pzas.



MATERIAL	MEDIDAS	CLAVE	PIEZAS POR: CAJA / MASTER
ACERO INOXIDABLE 304	8 x 1/2"	PI - 2710 FAI	100 / 6,000
ACERO INOXIDABLE 304	8 x 3/4"	PI - 2711 FAI	100 / 4,800
ACERO INOXIDABLE 304	8 x 1"	PI - 2712 FAI	100 / 4,800
ACERO INOXIDABLE 304	8 x 1 1/2"	PI - 2713 FAI	100 / 2,400
ACERO INOXIDABLE 304	10 x 1/2"	PI - 2715 FAI	100 / 6,000
ACERO INOXIDABLE 304	10 x 3/4"	PI - 2716 FAI	100 / 4,800
ACERO INOXIDABLE 304	10 x 1"	PI - 2717 FAI	100 / 3,000
ACERO INOXIDABLE 304	10 x 1 1/2"	PI - 2718 FAI	100 / 3,600
ACERO INOXIDABLE 304	10 x 2"	PI - 2719 FAI	100 / 1,800



Pijas punta guía

Cabeza fijadora, Phillips, caja con 100 pzas.



ACABADO	MEDIDAS	CLAVE	PIEZAS POR: CAJA / MASTER
GALVANIZADO	8 x 1"	PI - 3001	100 / 6,000
GALVANIZADO	8 x 1 1/2"	PI - 3002	100 / 4,000
GALVANIZADO	10 x 1"	PI - 3007	100 / 3,600
GALVANIZADO	10 x 1 1/2"	PI - 3008	100 / 4,000



Pija fijadora combinada

Cabeza fijadora, phillips-ranurado



ACABADO	MEDIDAS	CLAVE	PZAS. x EMPAQUE (A GRANEL)
GALVANIZADO	4 x 3/8"	PI - 2510 FM	24,000
GALVANIZADO	6 x 3/8"	PI - 2599 FM	17,000
GALVANIZADO	6 x 1/2"	PI - 2610 FM	14,000
GALVANIZADO	6 x 3/4"	PI - 2611 FM	12,000
GALVANIZADO	6 x 1"	PI - 2612 FM	9,000
GALVANIZADO	6 x 1 1/4"	PI - 2613 FM	8,000
GALVANIZADO	6 x 1 1/2"	PI - 2614 FM	6,400
GALVANIZADO	6 x 2"	PI - 2615 FM	5,000
GALVANIZADO	8 x 1/2"	PI - 2710 FM	9,000
GALVANIZADO	8 x 3/4"	PI - 2711 FM	7,000
LATONADO	8 x 3/4"	PI - 2711 FL	7,000
GALVANIZADO	8 x 1"	PI - 2712 FM	6,500
LATONADO	8 x 1"	PI - 2712 FL	6,500
PAVONADO	8 X 1"	PI - 2712 FP	6,500
GALVANIZADO	8 x 1 1/4"	PI - 2713 FM	5,000
GALVANIZADO	8 x 1 1/2"	PI - 2714 FM	4,800
GALVANIZADO	8 x 2"	PI - 2715 FM	3,200
GALVANIZADO	8 x 2 1/2"	PI - 2716 FM	2,800
GALVANIZADO	8 x 3"	PI - 2717FM	2,000
GALVANIZADO	10 x 1/2"	PI - 2810 FM	7,000
GALVANIZADO	10 x 3/4"	PI - 2811 FM	5,000
GALVANIZADO	10 x 1"	PI - 2812 FM	4,500
GALVANIZADO	10 x 1 1/4"	PI - 2813 FM	3,500
GALVANIZADO	10 x 1 1/2"	PI - 2814 FM	3,000
GALVANIZADO	10 x 2"	PI - 2815 FM	2,500
GALVANIZADO	10 x 2 1/2"	PI - 2816 FM	2,000
GALVANIZADO	10 x 3"	PI - 2817 FM	1,800
GALVANIZADO	12 x 3/4"	PI - 2911 FM	3,400
GALVANIZADO	12 x 1"	PI - 2912 FM	3,500
GALVANIZADO	12 x 1 1/4"	PI - 2913 FM	3,200
GALVANIZADO	12 x 1 1/2"	PI - 2914 FM	2,500
GALVANIZADO	12 x 2"	PI - 2915 FM	2,000
GALVANIZADO	12 x 2 1/2"	PI - 2916 FM	1,400
GALVANIZADO	12 x 3"	PI - 2917 FM	1,400
GALVANIZADO	14 x 3/4"	PI - 3011 FM	3,000
GALVANIZADO	14 x 1"	PI - 3012 FM	2,000
GALVANIZADO	14 x 1 1/4"	PI - 3013 FM	2,000
GALVANIZADO	14 x 1 1/2"	PI - 3014 FM	2,000
GALVANIZADO	14 x 2"	PI - 3015 FM	1,600
GALVANIZADO	14 x 2 1/2"	PI - 3016 FM	1,300
GALVANIZADO	14 x 3"	PI - 3017 FM	1,000



Pija plana

Cabeza plana, Phillips, caja con 100 pzas.



ACABADO	MEDIDAS	CLAVE	PIEZAS POR: CAJA / MASTER
GALVANIZADO	8 x 1/2"	PI - 2700 N	100 / 12,500
PAVONADO	8 x 1/2"	PI - 2700 P	100 / 12,500
GALVANIZADO	8 x 3/4"	PI - 2701 N	100 / 9000
PAVONADO	8 x 3/4"	PI - 2701 P	100 / 9000
GALVANIZADO	8 x 1"	PI - 2702 N	100 / 6000
PAVONADO	8 x 1"	PI - 2702 P	100 / 6000
GALVANIZADO	8 x 1 1/2"	PI - 2703 N	100 / 4000
PAVONADO	8 x 1 1/2"	PI - 2703 P	100 / 4000
GALVANIZADO	8 x 2"	PI - 2704 N	100 / 2700
PAVONADO	8 x 2"	PI - 2704 P	100 / 2700
GALVANIZADO	10 x 1/2"	PI - 2705 N	100 / 9000
PAVONADO	10 x 1/2"	PI - 2705 P	100 / 9000
GALVANIZADO	10 x 3/4"	PI - 2706 N	100 / 6000
PAVONADO	10 x 3/4"	PI - 2706 P	100 / 6000
GALVANIZADO	10 x 1"	PI - 2707 N	100 / 5000
PAVONADO	10 x 1"	PI - 2707 P	100 / 5000
GALVANIZADO	10 x 1 1/2"	PI - 2708 N	100 / 3600
PAVONADO	10 x 1 1/2"	PI - 2708 P	100 / 3600
GALVANIZADO	10 x 2"	PI - 2709 N	100 / 3000
PAVONADO	10 x 2"	PI - 2709 P	100 / 3000

**Pija inoxidable**

Cabeza plana, Phillips caja con 100 pzas.



MATERIAL	MEDIDAS	CLAVE	PIEZAS POR: CAJA / MASTER
ACERO INOXIDABLE 304	8 x 1/2"	PI - 2700 AI	100 / 6000
ACERO INOXIDABLE 304	8 x 3/4"	PI - 2701 AI	100 / 4800
ACERO INOXIDABLE 304	8 x 1"	PI - 2702 AI	100 / 4800
ACERO INOXIDABLE 304	8 x 1 1/2"	PI - 2703 AI	100 / 2400
ACERO INOXIDABLE 304	10 x 1/2"	PI - 2705 AI	100 / 6000
ACERO INOXIDABLE 304	10 x 3/4"	PI - 2706 AI	100 / 4800
ACERO INOXIDABLE 304	10 x 1"	PI - 2707 AI	100 / 4000
ACERO INOXIDABLE 304	10 x 1 1/2"	PI - 2708 AI	100 / 3600
ACERO INOXIDABLE 304	10 x 2"	PI - 2709 AI	100 / 1800
ACERO INOXIDABLE 304	10 x 3"	PI - 2736 AI	100 / 1200
ACERO INOXIDABLE 304	10 x 4"	PI - 2746 AI	100 / 1200

**Pija Plana a granel**

Phillips



ACABADO	MEDIDAS	CLAVE	PZAS. x EMPAQUE (A GRANEL)
GALVANIZADO	8 x 1/2"	PI - 2700 PP	11,000
GALVANIZADO	8 x 3/4"	PI - 2701 PP	7,500
GALVANIZADO	8 x 1"	PI - 2702 PP	5,500
GALVANIZADO	8 x 1 1/4"	PI - 2703 PP	6,000
GALVANIZADO	8 x 1 1/2"	PI - 2704 PP	5,200
GALVANIZADO	8 x 2"	PI - 2705 PP	3,800
GALVANIZADO	8 x 2 1/2"	PI - 2706 PP	2,800
GALVANIZADO	8 x 3"	PI - 2707 PP	2,300
GALVANIZADO	10 x 1/2"	PI - 2800 PP	10,000
GALVANIZADO	10 x 3/4"	PI - 2801 PP	8,000
GALVANIZADO	10 x 1"	PI - 2802 PP	5,000
GALVANIZADO	10 x 1 1/4"	PI - 2803 PP	4,000
GALVANIZADO	10 x 1 1/2"	PI - 2804 PP	3,500
GALVANIZADO	10 x 2"	PI - 2805 PP	3,300
GALVANIZADO	10 x 2 1/2"	PI - 2806 PP	2,500
GALVANIZADO	10 x 3"	PI - 2807 PP	1,800

**Tabla roca punta de broca**

Cabeza plana, phillips



ACABADO	MEDIDAS	CLAVE	PZAS. x EMPAQUE (A GRANEL)
GALVANIZADO	6 x 1"	TRPB - 61	9,500
GALVANIZADO	6 x 1 1/4"	TRPB - 6114	6,000
GALVANIZADO	6 x 1 5/8"	TRPB - 6158	5,500
GALVANIZADO	8 x 3"	TRPB - 83	2,300



Pija punta de broca

Cabeza hexagonal



ACABADO	MEDIDAS	CLAVE	PZAS. x EMPAQUE (A GRANEL)
GALVANIZADO	8 x 1/2 "	PH - 1010	10,000
GALVANIZADO	10 x 3/4 "	PH - 2011	5,500
GALVANIZADO	10 x 1 "	PH - 2012	5,000
GALVANIZADO	14 x 3/4"	PH - 3011	2,600
GALVANIZADO	14 x 1	PH - 3012	2,500
GALVANIZADO	14 x 1 1/4"	PH - 3013	2,000
GALVANIZADO	14 x 1 1/2"	PH - 3014	1,800
GALVANIZADO	14 x 2"	PH - 3015	1,400
GALVANIZADO	14 x 2 1/2"	PH - 3016	1,200
GALVANIZADO	14 x 3 "	PH - 3017	1,000
GALVANIZADO	14 x 4 "	PH - 3019	700



Pija punta de broca con arandela integrada



ACABADO	MEDIDAS	CLAVE	PZAS. x EMPAQUE (A GRANEL)
GALVANIZADO	14 x 3/4"	PH - 3011 A	2,000
GALVANIZADO	14 x 1"	PH - 3012 A	1,800
GALVANIZADO	14 x 1 1/2"	PH - 3014 A	1,200
GALVANIZADO	14 x 2"	PH - 3015 A	1,200



Pija k lath punta de broca

Cabeza fijadora, phillips



ACABADO	MEDIDAS	CLAVE	PZAS. x EMPAQUE (A GRANEL)
GALVANIZADA	8 x 1/2 "	PE - 4010	12,000
GALVANIZADA	8 x 3/4 "	PE - 4011	8,000
GALVANIZADA	8 x 1 "	PE - 4012	6,000
GALVANIZADA	8 x 1 1/4 "	PE - 4013	5,000
GALVANIZADA	8 x 1 1/2 "	PE - 4014	4,000
GALVANIZADA	8 x 1 5/8 "	PE - 4015	3,500
GALVANIZADA	8 x 2 "	PE - 4016	3,000



Pija ab

Cabeza hexagonal



ACABADO	MEDIDAS	CLAVE	PZAS. x EMPAQUE (A GRANEL)
GALVANIZADA	14 x 3/4 "	PH - 4011	2,600
GALVANIZADA	14 x 1 "	PH - 4012	2,500
GALVANIZADA	14 x 1 1/4"	PH - 4013	2,000
GALVANIZADA	14 x 1 1/2"	PH - 4014	1,800
GALVANIZADA	14 x 2"	PH - 4015	1,400
GALVANIZADA	14 x 2 1/2"	PH - 4016	1,200
GALVANIZADA	14 x 3"	PH - 4017	1,000



Tornillo estufa galvanizado

Cabeza de gota, phillips-ranurado



ACABADO	MEDIDAS	CLAVE	PZAS. x MASTER (A GRANEL)
GALVANIZADO	1/8 x 2 1/2"	TE - 1016	4,000
GALVANIZADO	5/32 x 1/2"	TE - 2010	10,000
GALVANIZADO	5/32 x 3/4"	TE - 2011	7,000
GALVANIZADO	5/32 x 1"	TE - 2012	5,300
GALVANIZADO	5/32 x 1 1/4"	TE - 2013	5,000
GALVANIZADO	5/32 x 1 1/2"	TE - 2014	4,500
GALVANIZADO	5/32 x 2"	TE - 2015	3,500
GALVANIZADO	3/16 x 1/2"	TE - 3010	6,000
GALVANIZADO	3/16 x 3/4"	TE - 3011	5,000
GALVANIZADO	3/16 x 1"	TE - 3012	3,800
GALVANIZADO	3/16 x 1 1/4"	TE - 3013	3,500
GALVANIZADO	3/16 x 1 1/2"	TE - 3014	3,000
GALVANIZADO	3/16 x 2"	TE - 3015	2,300
GALVANIZADO	3/16 x 2 1/2"	TE - 3016	1,800
GALVANIZADO	1/4 x 1/2"	TE - 4010	3,000
GALVANIZADO	1/4 x 3/4"	TE - 4011	2,200
GALVANIZADO	1/4 x 1"	TE - 4012	2,000
GALVANIZADO	1/4 x 1 1/4"	TE - 4013	2,000
GALVANIZADO	1/4 x 1 1/2"	TE - 4014	1,600
GALVANIZADO	1/4 x 2"	TE - 4015	1,500
GALVANIZADO	1/4 x 2 1/2"	TE - 4016	1,000
GALVANIZADO	1/4 x 3"	TE - 4017	800



TORNILLERÍA

Tornillo para baño

Cabeza plana, Phillips, caja con 100 pzas.



ACABADO	MEDIDAS	CLAVE	PIEZAS x EMPAQUE
GALVANIZADO	3/16 x 1/2"	TE - 31612 PP	7000



Tornillo para madera

Cabeza plana, Phillips, caja con 144 pzas.



ACABADO	MEDIDAS	CLAVE	PIEZAS POR: CAJA / MASTER
GALVANIZADO PHILLIPS	8 x 2"	TO - 5101 P	144 / 2304
GALVANIZADO PHILLIPS	8 x 2 1/2"	TO - 5102 P	144 / 2592
GALVANIZADO PHILLIPS	10 x 1 1/2"	TO - 6100 P	144 / 3456
GALVANIZADO PHILLIPS	10 x 2"	TO - 6101 P	144 / 2304
GALVANIZADO PHILLIPS	10 x 2 1/2"	TO - 6102 P	144 / 1728
GALVANIZADO PHILLIPS	10 x 3"	TO - 6103 P	144 / 1728
NEGRO PHILLIPS	8 x 2 1/2"	TO - 5102 PNG	144 / 2592
NEGRO PHILLIPS	10 x 1 1/2"	TO - 6100 PNG	144 / 3456
NEGRO PHILLIPS	10 x 2"	TO - 6101 PNG	144 / 2304
NEGRO PHILLIPS	10 x 2 1/2"	TO - 6102 PNG	144 / 1728
NEGRO PHILLIPS	10 x 3"	TO - 6103 PNG	144 / 1728



Tornillo de acero inoxidable para madera

Cabeza plana, Phillips, caja con 144 pzas.



MATERIAL	MEDIDAS	CLAVE	PIEZAS POR: CAJA / MASTER
ACERO INOX. 304	8 x 2 1/2"	TO - 3102 AI	144 / 1728
ACERO INOX. 304	10 x 2"	TO - 4101 AI	144 / 1800
ACERO INOX. 304	10 x 2 1/2"	TO - 4102 AI	144 / 1728
ACERO INOX. 304	10 x 3"	TO - 4103 AI	144 / 1728



Tornillo recortable

ACABADO	CLAVE	PZAS. x EMPAQUE (A GRANEL)
GALVANIZADO	M4-45	3,300



Tornillo para herrajes

Cabeza fijadora, phillips



ACABADO	MEDIDAS	CLAVE	PZAS. x MASTER (A GRANEL)
NIKELADO	8 x 5/8"	TF - 858	8,000
NIKELADO	10 x 5/8"	TF - 1058	6,000



Tornillo máquina cuerda corrida GRADO 2



ACABADO	MEDIDAS	CLAVE	PZAS. x EMPAQUE (A GRANEL)
GALVANIZADO G2	1/4 x 1/2 "	TM - 1080	2,700
GALVANIZADO G2	1/4 x 3/4 "	TM - 1081	2,200
GALVANIZADO G2	1/4 x 1 "	TM - 1082	1,900
GALVANIZADO G2	1/4 x 1 1/4 "	TM - 1083	1,800
GALVANIZADO G2	1/4 x 1 1/2 "	TM - 1084	1,350
GALVANIZADO G2	1/4 x 2 "	TM - 1085	1,100
GALVANIZADO G2	1/4 x 2 1/2 "	TM - 1086	900
GALVANIZADO G2	1/4 x 3 "	TM - 1087	750
GALVANIZADO G2	1/4 x 3 1/2 "	TM - 1088	650
GALVANIZADO G2	1/4 x 4 "	TM - 1089	560
GALVANIZADO G2	5/16 x 3/4 "	TM - 2081	1,350
GALVANIZADO G2	5/16 x 1 "	TM - 2082	1,150
GALVANIZADO G2	5/16 x 1 1/4 "	TM - 2083	1,000
GALVANIZADO G2	5/16 x 1 1/2 "	TM - 2084	850
GALVANIZADO G2	5/16 x 2 "	TM - 2085	660
GALVANIZADO G2	5/16 x 2 1/2 "	TM - 2086	550
GALVANIZADO G2	5/16 x 3 "	TM - 2087	460
GALVANIZADO G2	5/16 x 3 1/2 "	TM - 2088	400
GALVANIZADO G2	5/16 x 4 "	TM - 2089	350
GALVANIZADO G2	3/8 x 3/4 "	TM - 3081	900
GALVANIZADO G2	3/8 x 1 "	TM - 3082	800
GALVANIZADO G2	3/8 x 1 1/4 "	TM - 3083	700
GALVANIZADO G2	3/8 x 1 1/2 "	TM - 3084	600
GALVANIZADO G2	3/8 x 2 "	TM - 3085	460
GALVANIZADO G2	3/8 x 2 1/2 "	TM - 3086	380
GALVANIZADO G2	3/8 x 3 "	TM - 3087	320
GALVANIZADO G2	3/8 x 3 1/2 "	TM - 3088	280
GALVANIZADO G2	3/8 x 4 "	TM - 3089	250
GALVANIZADO G2	3/8 x 5 "	TM - 3091	200
GALVANIZADO G2	1/2 x 1 "	TM - 4082	360
GALVANIZADO G2	1/2 x 1 1/2 "	TM - 4084	290
GALVANIZADO G2	1/2 x 2 "	TM - 4085	230
GALVANIZADO G2	1/2 x 2 1/2 "	TM - 4086	200
GALVANIZADO G2	1/2 x 3 "	TM - 4087	170
GALVANIZADO G2	1/2 x 3 1/2 "	TM - 4088	150
GALVANIZADO G2	1/2 x 4 "	TM - 4089	130



Tornillo hexagonal GRADO 5



ACABADO	MEDIDAS	CLAVE	PZAS. x EMPAQUE (A GRANEL)
PAVONADO	1/4 x 3/4 "	TM - 1081 5	2,250
PAVONADO	1/4 x 1 "	TM - 1082 5	1,900
PAVONADO	1/4 x 1 1/2 "	TM - 1084 5	1,350
PAVONADO	1/4 x 2 "	TM - 1085 5	1,000
PAVONADO	1/4 x 3 "	TM - 1087 5	700
PAVONADO	1/4 x 4 "	TM - 1089 5	550
PAVONADO	5/16 x 3/4 "	TM - 2081 5	1,350
PAVONADO	5/16 x 1 "	TM - 2082 5	1,150
PAVONADO	5/16 x 1 1/4 "	TM - 2083 5	950
PAVONADO	5/16 x 1 1/2 "	TM - 2084 5	830
PAVONADO	5/16 x 2 "	TM - 2085 5	650
PAVONADO	5/16 x 2 1/2 "	TM - 2086 5	540
PAVONADO	5/16 x 3 "	TM - 2087 5	460
PAVONADO	5/16 x 4 "	TM - 2089 5	350
PAVONADO	5/16 x 4 1/2 "	TM - 2090 5	310
PAVONADO	5/16 x 5 "	TM - 2091 5	280
PAVONADO	5/16 x 5 1/2 "	TM - 2092 5	260
PAVONADO	5/16 x 2 3/4 "	TM - 2094 5	500
PAVONADO	3/8 x 3/4 "	TM - 3081 5	900
PAVONADO	3/8 x 1 "	TM - 3082 5	780
PAVONADO	3/8 x 1 1/4 "	TM - 3083 5	650
PAVONADO	3/8 x 1 1/2 "	TM - 3084 5	560
PAVONADO	3/8 x 2 "	TM - 3085 5	460
PAVONADO	3/8 x 2 1/2 "	TM - 3086 5	370
PAVONADO	3/8 x 3 "	TM - 3087 5	320
PAVONADO	3/8 x 3 1/2 "	TM - 3088 5	270



TORNILLERÍA

Tornillo hexagonal GRADO 5



ACABADO	MEDIDAS	CLAVE	PZAS. x EMPAQUE (A GRANEL)
PAVONADO	3/8 x 4 "	TM - 3089 5	250
PAVONADO	3/8 x 4 1/2 "	TM - 3090 5	220
PAVONADO	3/8 x 5 "	TM - 3091 5	200
PAVONADO	7/16 x 1 "	TM - 3582 5	550
PAVONADO	7/16 x 1 1/2 "	TM - 3584 5	420
PAVONADO	7/16 x 2 "	TM - 3585 5	330
PAVONADO	7/16 x 2 1/2 "	TM - 3586 5	270
PAVONADO	7/16 x 3 1/2 "	TM - 3588 5	200
PAVONADO	7/16 x 5 "	TM - 3591 5	140
PAVONADO	1/2 x 1 "	TM - 4082 5	350
PAVONADO	1/2 x 1 1/4 "	TM - 4083 5	310
PAVONADO	1/2 x 1 1/2 "	TM - 4084 5	280
PAVONADO	1/2 x 2 "	TM - 4085 5	230
PAVONADO	1/2 x 2 1/2 "	TM - 4086 5	190
PAVONADO	1/2 x 3 "	TM - 4087 5	160
PAVONADO	1/2 x 3 1/2 "	TM - 4088 5	140
PAVONADO	1/2 x 4 "	TM - 4089 5	130
PAVONADO	1/2 x 4 1/2 "	TM - 4090 5	110
PAVONADO	1/2 x 5 "	TM - 4091 5	100
PAVONADO	5/8 x 1 "	TM - 5082 5	210
PAVONADO	5/8 x 1 1/2 "	TM - 5084 5	170
PAVONADO	5/8 x 2 "	TM - 5085 5	140
PAVONADO	5/8 x 2 1/2 "	TM - 5086 5	120
PAVONADO	5/8 x 3 "	TM - 5087 5	100
PAVONADO	5/8 x 3 1/2 "	TM - 5088 5	90
PAVONADO	5/8 x 4 "	TM - 5089 5	80
PAVONADO	5/8 x 5 "	TM - 5091 5	65
PAVONADO	3/4 x 1 1/2 "	TM - 6084 5	110
PAVONADO	3/4 x 2 "	TM - 6085 5	90
PAVONADO	3/4 x 2 1/2 "	TM - 6086 5	80
PAVONADO	3/4 x 3 "	TM - 6087 5	65
PAVONADO	3/4 x 3 1/2 "	TM - 6088 5	60
PAVONADO	3/4 x 4 "	TM - 6089 5	55
PAVONADO	7/8 x 2 "	TM - 7085 5	60
PAVONADO	7/8 x 2 1/2 "	TM - 7086 5	55
PAVONADO	7/8 x 3 "	TM - 7087 5	45
PAVONADO	7/8 x 3 1/2 "	TM - 7088 5	40
PAVONADO	7/8 x 4 "	TM - 7089 5	35
PAVONADO	1 x 2 "	TM - 8085 5	45
PAVONADO	1 x 2 1/2 "	TM - 8086 5	40
PAVONADO	1 x 3 "	TM - 8087 5	35
PAVONADO	1 x 3 1/2 "	TM - 8088 5	30
PAVONADO	1 x 4 "	TM - 8089 5	28
PAVONADO	1 x 4 1/2 "	TM - 8090 5	25
PAVONADO	1 x 5 "	TM - 8091 5	23
PAVONADO	1 1/8 x 7 "	TM - 9095 5	15
PAVONADO	1 1/8 x 8 "	TM - 9097 5	12



Tornillo hexagonal GRADO 8

ACABADO	MEDIDAS	CLAVE	PZAS. x EMPAQUE (A GRANEL)
PAVONADO	3/8 x 1 1/2"	TM - 3084 8	550
PAVONADO	3/8 x 2"	TM - 3085 8	450
PAVONADO	1/2 x 1"	TM - 4082 8	350
PAVONADO	1/2 x 1 1/2"	TM - 4084 8	280
PAVONADO	1/2 x 2"	TM - 4085 8	230
PAVONADO	1/2 x 3"	TM - 4087 8	160
PAVONADO	1/2 x 4"	TM - 4089 8	130
PAVONADO	1/2 x 5"	TM - 4091 8	100
PAVONADO	5/8 x 1"	TM - 5082 8	210
PAVONADO	5/8 x 1 1/2"	TM - 5084 8	170
PAVONADO	5/8 x 2"	TM - 5085 8	140
PAVONADO	5/8 x 2 1/2"	TM - 5086 8	120
PAVONADO	5/8 x 3"	TM - 5087 8	100
PAVONADO	5/8 x 3 1/2"	TM - 5088 8	90
PAVONADO	5/8 x 4"	TM - 5089 8	80
PAVONADO	5/8 x 5"	TM - 5091 8	65
PAVONADO	3/4 x 2"	TM - 6085 8	90
PAVONADO	3/4 x 2 1/2"	TM - 6086 8	80
PAVONADO	3/4 x 3"	TM - 6087 8	65
PAVONADO	3/4 x 3 1/2"	TM - 6088 8	60
PAVONADO	3/4 x 4"	TM - 6089 8	55
PAVONADO	3/4 x 4 1/2"	TM - 6090 8	45
PAVONADO	3/4 x 5"	TM - 6091 8	45
PAVONADO	7/8 x 2"	TM - 7085 8	60
PAVONADO	7/8 x 2 1/2"	TM - 7086 8	55
PAVONADO	7/8 x 3"	TM - 7087 8	45
PAVONADO	7/8 x 3 1/2"	TM - 7088 8	42
PAVONADO	7/8 x 4"	TM - 7089 8	35
PAVONADO	7/8 x 4 1/2"	TM - 7090 8	35
PAVONADO	7/8 x 5"	TM - 7091 8	32
PAVONADO	1 x 2"	TM - 8085 8	45
PAVONADO	1 x 2 1/2"	TM - 8086 8	40
PAVONADO	1 x 3"	TM - 8087 8	35
PAVONADO	1 x 3 1/2"	TM - 8088 8	32
PAVONADO	1 x 4"	TM - 8089 8	28
PAVONADO	1 x 4 1/2"	TM - 8090 8	26
PAVONADO	1 x 5"	TM - 8091 8	24
PAVONADO	1 x 7"	TM - 8095 8	18
PAVONADO	1 x 8"	TM - 8097 8	16



Tornillo hexagonal GRADO 8 NF

PAVONADO	1 x 10"	TM - 9101 8	13
PAVONADO	1 x 10 1/2"	TM - 9102 8	12
PAVONADO	1 x 11"	TM - 9103 8	12

Tornillo coche

ACABADO	MEDIDAS	CLAVE	PZAS. x EMPAQUE (A GRANEL)
GALVANIZADO G2	1/4 x 1/2"	TC - 1090	2,600
GALVANIZADO G2	1/4 x 3/4"	TC - 1091	2,000
GALVANIZADO G2	1/4 x 1"	TC - 1092	1,700
GALVANIZADO G2	1/4 x 1 1/4"	TC - 1093	1,530
GALVANIZADO G2	1/4 x 1 1/2"	TC - 1094	1,330
GALVANIZADO G2	1/4 x 2"	TC - 1095	1,120
GALVANIZADO G2	1/4 x 2 1/2"	TC - 1096	980
GALVANIZADO G2	1/4 x 3"	TC - 1097	840
GALVANIZADO G2	1/4 x 3 1/2"	TC - 1098	730
GALVANIZADO G2	1/4 x 4"	TC - 1099	670
GALVANIZADO G2	5/16 x 3/4"	TC - 2091	1,260
GALVANIZADO G2	5/16 x 1"	TC - 2092	1,070
GALVANIZADO G2	5/16 x 1 1/4"	TC - 2093	940
GALVANIZADO G2	5/16 x 1 1/2"	TC - 2094	840
GALVANIZADO G2	5/16 x 2"	TC - 2095	700
GALVANIZADO G2	5/16 x 2 1/2"	TC - 2096	600
GALVANIZADO G2	5/16 x 3"	TC - 2097	520
GALVANIZADO G2	5/16 x 3 1/2"	TC - 2098	460
GALVANIZADO G2	5/16 x 4"	TC - 2099	410
GALVANIZADO G2	3/8 x 1"	TC - 3092	710
GALVANIZADO G2	3/8 x 1 1/4"	TC - 3093	640
GALVANIZADO G2	3/8 x 1 1/2"	TC - 3094	570
GALVANIZADO G2	3/8 x 2"	TC - 3095	470
GALVANIZADO G2	3/8 x 2 1/2"	TC - 3096	400
GALVANIZADO G2	3/8 x 3"	TC - 3097	350



Puntas ph, plana y cuadrada

ACABADO	MEDIDAS	CLAVE	PIEZAS POR: CAJA / MASTER
PH / MATERIAL S2	# 2 x 2"	PU - 2022	300 / 1200
PH / MATERIAL S2	# 3 x 2"	PU - 2032	300 / 1200
PLANA / MATERIAL S2	# 2 x 2"	PU - 2022 P	300 / 1200
CUADRADA / MATERIAL S2	# 1 x 2"	PU - 4012	300 / 1200
CUADRADA / MATERIAL S2	# 2 x 2"	PU - 4022	300 / 1200
CUADRADA / MATERIAL S2	# 3 x 2"	PU - 4032	300 / 1200

**Dado para pija hexagonal**

DESCRIPCIÓN	MEDIDAS	CLAVE	PIEZAS POR: CAJA / MASTER
MATERIAL S2 CON IMAN	1/4" (6.35 mm p/pija de 8)	DA - 0006	400
MATERIAL S2 CON IMAN	3/8" (9.52 mm p/pija de 1/4)	DA - 0038	300

**Rondana de presión**

ACABADO	MEDIDAS	CLAVE	PZAS. x EMPAQUE (A GRANEL)
GALVANIZADO	1/4"	RN - 9383	10,000
GALVANIZADO	5/16"	RN - 9384	6,000
GALVANIZADO	3/8"	RN - 9385	3,800
GALVANIZADO	1/2"	RN - 9387	2,000

**Rondana de presión**

ACABADO	MEDIDAS	CLAVE	PZAS. x MASTER (A GRANEL)
NEGRA	1/4"	RN - 9383 NG	10,000
NEGRA	5/16"	RN - 9384 NG	6,000
NEGRA	3/8"	RN - 9385 NG	3,800
NEGRA	7/16"	RN - 9386 NG	2,600
NEGRA	1/2"	RN - 9387 NG	2,000
NEGRA	5/8"	RN - 9388 NG	1,000
NEGRA	3/4"	RN - 9389 NG	610
NEGRA	7/8"	RN - 9390 NG	400
NEGRA	1"	RN - 9391 NG	270

**Rondana plana**

ACABADO	MEDIDAS	CLAVE	KILOS x MASTER
GALVANIZADO	3/16"	RN - 9101	25 KG
GALVANIZADO	1/4"	RN - 9102	25 KG
GALVANIZADO	5/16"	RN - 9103	25 KG
GALVANIZADO	3/8"	RN - 9104	25 KG
GALVANIZADO	7/16"	RN - 9105	25 KG
GALVANIZADO	1/2"	RN - 9106	25 KG
GALVANIZADO	9/16"	RN - 9107	25 KG
GALVANIZADO	5/8"	RN - 9108	25 KG
GALVANIZADO	3/4"	RN - 9109	25 KG
GALVANIZADO	7/8"	RN - 9110	25 KG
GALVANIZADO	1"	RN - 9111	25 KG
GALVANIZADO	1 1/8"	RN - 9112	25 KG



Taquete tx camisa corta

ACABADO	MEDIDAS	CLAVE	PZAS. x MASTER	PZAS. x EMP. INDIV.
TROPICALIZADO	3/16 x 2"	TX - 3162	1500	100
TROPICALIZADO	1/4 x 2"	TX - 142	1200	100
TROPICALIZADO	1/4 x 2 1/2"	TX - 14212	1000	100
TROPICALIZADO	1/4 x 3"	TX - 143	800	100
TROPICALIZADO	1/4 x 4"	TX - 144	500	100
TROPICALIZADO	5/16 x 2 1/2"	TX - 516212	800	100
TROPICALIZADO	3/8 x 2 1/2"	TX - 38212	500	100
TROPICALIZADO	3/8 x 3"	TX - 383	400	100
TROPICALIZADO	1/2 x 3"	TX - 123	200	100
TROPICALIZADO	1/2 x 3 1/2"	TX - 12312	200	50
TROPICALIZADO	1/2 x 4"	TX - 124	200	50
TROPICALIZADO	5/8 x 5"	TX - 585	100	25

Taquete tx camisa larga

ACABADO	MEDIDAS	CLAVE	PZAS. x MASTER	PZAS. x EMP. INDIV.
TROPICALIZADO	3/16 x 2"	TX - 3162 CL	1500	100
TROPICALIZADO	1/4 x 2"	TX - 142 CL	1000	100
TROPICALIZADO	1/4 x 2 1/2"	TX - 14212 CL	1000	100
TROPICALIZADO	1/4 x 3"	TX - 143 CL	800	100
TROPICALIZADO	1/4 x 4"	TX - 144 CL	500	100
TROPICALIZADO	5/16 x 2 1/2"	TX - 516212 CL	800	100
TROPICALIZADO	3/8 x 2 1/2"	TX - 38212 CL	500	100
TROPICALIZADO	3/8 x 3"	TX - 383 CL	400	100
TROPICALIZADO	1/2 x 3"	TX - 123 CL	200	100
TROPICALIZADO	1/2 x 3 1/2"	TX - 12312 CL	200	50
TROPICALIZADO	1/2 x 4"	TX - 124 CL	100	50
TROPICALIZADO	5/8 x 5"	TX - 585 CL	50	25

**Taquete tx camisa corta importado**

ACABADO	MEDIDAS	CLAVE	PZAS. x MASTER (A GRANEL)	PZAS. x EMP. INDIV.
TROPICALIZADO	1/4 x 2"	TX - 4000	1000	25
TROPICALIZADO	1/4 x 2 1/2"	TX - 4001	800	25
TROPICALIZADO	5/16 x 3"	TX - 5002	500	25
TROPICALIZADO	3/8 x 3"	TX - 6002	350	25
TROPICALIZADO	1/2 x 3 1/2"	TX - 7003	150	25

**Taquete de zamac**

Sin tornillo

ACABADO	MEDIDAS	CLAVE	PZAS. x MASTER (A GRANEL)	PZAS. x EMP. INDIV.
TROPICALIZADO	3/16"	TZ - 2002 I	2,000	50
TROPICALIZADO	1/4"	TZ - 2003 I	1,000	100
TROPICALIZADO	5/16"	TZ - 2004 I	700	50
TROPICALIZADO	3/8"	TZ - 2005 I	500	50
TROPICALIZADO	1/2"	TZ - 2006 I	250	50

**Tensor**

ACABADO	MEDIDAS	CLAVE	PZAS. x MASTER
TROPICALIZADO	5/32"	TN - 0001	100
TROPICALIZADO	3/16"	TN - 0002	100
TROPICALIZADO	1/4"	TN - 0003	50
TROPICALIZADO	5/16"	TN - 0004	50
TROPICALIZADO	3/8"	TN - 0005	25



TORNILLERÍA

Tuerca conector

ACABADO	MEDIDAS	CLAVE	PIEZAS x MASTER
NIKELADO	1/4" x 15 MM	TC - 3000 NK	3,000



Tornillo conector

ACABADO	MEDIDAS	CLAVE	PIEZAS x MASTER
NIKELADO	1/4" x 25 MM	TC - 3010 NK	2,000
NIKELADO	1/4" x 30 MM	TC - 3020 NK	1,600
NIKELADO	1/4" x 35 MM	TC - 3030 NK	1,500
NIKELADO	1/4" x 40 MM	TC - 3040 NK	1,200
NIKELADO	1/4" x 50 MM	TC - 3050 NK	1,000
NIKELADO	1/4" x 60 MM	TC - 3060 NK	900



Sujetador de mariposa con tornillo

ACABADO	MEDIDAS	CLAVE	PZAS. x MASTER
GALVANIZADA	1/8" x 2 1/2"	SM - 2000	1,620
GALVANIZADA	3/16" x 2 1/2"	SM - 3000	810
GALVANIZADA	1/4" x 3"	SM - 4000	400



Tuerca bellota

ACABADO	MEDIDAS	CLAVE	PZAS. x MASTER (A GRANEL)
NIKELADO	1/4"	TB - 7803	1,700
NIKELADO	5/16"	TB - 7804	1,200
NIKELADO	3/8"	TB - 7805	1,000



Tuerca mariposa

ACABADO	MEDIDAS	CLAVE	PZAS. x MASTER (A GRANEL)
GALVANIZADA	3/16"	TM - 0002	4,000
GALVANIZADA	1/4"	TM - 0003	3,000
GALVANIZADA	3/8"	TM - 0005	1,200



Tuerca hexagonal

ACABADO	MEDIDAS	CLAVE	PZAS. x EMPAQUE (A GRANEL)
GALVANIZADA	5/32"	TW - 2002	7,500
GALVANIZADA	3/16"	TW - 2003	8,000
GALVANIZADA	1/4"	TW - 2004	3,200
GALVANIZADA	5/16"	TW - 2005	2,100
GALVANIZADA	3/8"	TW - 2006	1,500
GALVANIZADA	7/16"	TW - 2007	800
GALVANIZADA	1/2"	TW - 2008	650
GALVANIZADA	5/8"	TW - 2009	320
GALVANIZADA	3/4"	TW - 2010	200
GALVANIZADA	1"	TW - 2011	80



Tuerca hexagonal sin acabado

MEDIDAS	CLAVE	PZAS. x EMPAQUE (A GRANEL)
1/4 "	TW - 2004 SA	3,200
5/16 "	TW - 2005 SA	2,100
3/8 "	TW - 2006 SA	1,500
1/2 "	TW - 2008 SA	650
5/8 "	TW - 2009 SA	320
3/4 "	TW - 2010 SA	200
1 "	TW - 2011 SA	80



Tuerca inserto de Nylon STD

ACABADO	MEDIDAS	CLAVE	PZAS. x MASTER (A GRANEL)
GALVANIZADO	TUERCA 1/4" - 20 / INSER.	TW - 2004 IN	2,800
GALVANIZADO	TUERCA 5/16" - 18 / INSER.	TW - 2005 IN	2,000
GALVANIZADO	TUERCA 3/8" - 16 / INSER.	TW - 2006 IN	1,200
GALVANIZADO	TUERCA 1/2" - 13 / INSER.	TW - 2008 IN	500
GALVANIZADO	TUERCA 5/8" - 11 / INSER.	TW - 2009 IN	250
GALVANIZADO	TUERCA 3/4" - 10 / INSER.	TW - 2010 IN	180
GALVANIZADO	TUERCA 1" - 8 / INSER.	TW - 2011 IN	80



Tuerca hexagonal GRADO 5

ACABADO	MEDIDAS	CLAVE	PZAS. x MASTER (A GRANEL)
PAVONADO	1/4 "	TW - 2004 5	3,200
PAVONADO	5/16 "	TW - 2005 5	2,100
PAVONADO	3/8 "	TW - 2006 5	1,500
PAVONADO	7/16"	TW - 2007 5	800
PAVONADO	1/2 "	TW - 2008 5	650
PAVONADO	5/8 "	TW - 2009 5	320
PAVONADO	3/4 "	TW - 2010 5	200
PAVONADO	7/8 "	TW - 2013 5	120
PAVONADO	1 "	TW - 2011 5	80
PAVONADO	1 1/8 "	TW - 2012 5	55



Tuerca hexagonal GRADO 8

ACABADO	MEDIDAS	CLAVE	PZAS. x MASTER (A GRANEL)
PAVONADO	1/4 "	TW - 2004 8	3,200
PAVONADO	5/16 "	TW - 2005 8	2,100
PAVONADO	3/8 "	TW - 2006 8	1,500
PAVONADO	7/16"	TW - 2007 8	800
PAVONADO	1/2 "	TW - 2008 8	650
PAVONADO	5/8 "	TW - 2009 8	320
PAVONADO	3/4 "	TW - 2010 8	200
PAVONADO	1 "	TW - 2011 8	80
PAVONADO	1 1/8 "	TW - 2012 8	55
PAVONADO	7/8 "	TW - 2013 8	120



Varilla roscada

ACABADO	MEDIDAS	CLAVE	PZAS. x MASTER (A GRANEL)
GALVANIZADA	3/16 x 1 mt.	TN - 3600	100
GALVANIZADA	1/4 x 1 mt.	TN - 3700	100
GALVANIZADA	1/4 x 3 mt.	TN - 3702	50
GALVANIZADA	5/16 x 1 mt.	TN - 3800	50
GALVANIZADA	5/16 x 1.2 mt.	TN - 3801	50
GALVANIZADA	5/16 x 3 mt.	TN - 3802	30
GALVANIZADA	3/8 x 1 mt.	TN - 3900	50
GALVANIZADA	3/8 x 1.2 mt.	TN - 3901	50
GALVANIZADA	3/8 x 3 mt.	TN - 3902	25
GALVANIZADA	7/16 x 1 mt.	TN - 3905	30
GALVANIZADA	1/2 x 1 mt.	TN - 4000	25
GALVANIZADA	1/2 x 3 mt.	TN - 4002	10
GALVANIZADA	5/8 x 1 mt.	TN - 4100	10
GALVANIZADA	3/4 x 1 mt.	TN - 4200	10
GALVANIZADA	1 x 1 mt.	TN - 4300	5



TORNILLERÍA

¡Excelente calidad, Gran precio!



 Tienda Corporativo Dublin

info@cordublin.com
ventas@cordublin.com

 @corporativo_dublin



www.cordublin.com

SUCURSAL NORTE
Av. Gustavo Baz, # 216 - F, Col. Miguel Hidalgo
C.P. 54060 Tlalnepantla, Edo. de México.

TELS. 55 8970 6173 y 74
55 9057 3445 y 46

Pumasil

DORTEK[®]

MX
CERRADURAS

Cotswold
Architectural Products